

選挙結果調

平成16年7月11日執行

参議院議員通常選挙

神戸市選挙管理委員会

目 次

1	選挙の概要	4
2	選挙の日程	8
参議院兵庫県選挙区選出議員選挙		
3	候補者に関する調	11
4	投票に関する調	12
(1)	投票者数及び投票率に関する調	12
	区・支所・出張所別投票者数及び投票率	12
	区別時間毎投票率	13
	各投票所別投票者数及び投票率	14
	過去の区・支所・出張所別投票率	23
	過去の時間毎投票率	28
	最近の各種選挙の時間毎投票率	29
(2)	期日前投票に関する調	30
	事由別期日前投票者数	30
	日別期日前投票者数	31
(3)	不在者投票に関する調	32
	事由別不在者投票者数	32
	不在者投票の管理者別投票者数	32
	選挙人名簿登録証明書及び郵便等投票証明書交付状況	33
(4)	各種投票に関する調	34
(5)	投票所に関する調	35
	投票所施設及び階別設置状況	35
	投票所事務従事者数	36
	選挙人名簿登録者数別投票区(所)数	37
5	開票に関する調	38
(1)	開票区別得票数に関する調	38
(2)	党派別得票数及び得票率	39
(3)	開票進捗状況	40
(4)	無効投票に関する調	41
(5)	開票所事務従事者数	42
(6)	過去の選挙区(地方区)選挙の結果	43
6	選挙公営に関する調	48
(1)	個人演説会の開催回数	48
(2)	ポスター掲示場等に関する調	49

参議院比例代表選出議員選挙

7	名簿届出政党等及び名簿登載者の氏名等に関する調	51
8	名簿登載者数及び当選者数に関する調	59
9	投票に関する調	60
(1)	区別投票者数及び投票率	60
(2)	期日前投票に関する調	61
	事由別期日前投票者数	61
(3)	不在者投票に関する調	62
	事由別不在者投票者数	62
	不在者投票の管理者別投票者数	62
(4)	在外投票に関する調	63
(5)	各種投票に関する調	64
10	開票に関する調	65
(1)	開票区別得票数に関する調	65
(2)	開票区別候補者別得票数に関する調	66
(3)	無効投票に関する調	71
11	選挙公営に関する調	72
(1)	個人演説会の開催回数	72

啓 発

12	啓発事業	74
----	------	----

参 考

13	投票状況調査結果	77
(1)	年齢階層別投票状況	77
(2)	年齢階層別構成比	79
14	指定都市の投票状況	80
(1)	参議院選挙区選出議員選挙	80
(2)	参議院比例代表選出議員選挙	81
15	指定都市の党派別得票数及び得票率	82
(1)	参議院選挙区選出議員選挙	82
(2)	参議院比例代表選出議員選挙	83
16	投票所一覧表	84
17	その他資料（選挙啓発関連資料，選挙公報）	別冊

1. 選挙の概要

(1) 選挙の期日

第 20 回参議院議員通常選挙は、6 月 16 日の臨時閣議決定により、6 月 24 日公示、7 月 11 日投票の日程で行われた。

(2) 選挙の特色

選挙人の投票しやすい環境を整えるため、平成 15 年 6 月 11 日公布された公職選挙法の一部を改正する法律（平成 15 年法律第 69 号）で、期日前投票制度の創設、在外投票について在外公館投票と郵便投票の選択制等の改正、平成 15 年 7 月 25 日公布された公職選挙法の一部を改正する法律（平成 15 年法律第 127 号）で、郵便等による不在者投票の対象者の拡大と代理記載制度の創設等の改正が行われ、本市ではこれらの改正法施行後最初の選挙となった。

(3) 候補者

選挙区選挙

兵庫県選挙区選挙は、改選数 2 人に対し、自由民主党、民主党、日本共産党から各 1 人、無所属 3 人の計 6 人（現職 1 人、元職 1 人、新人 4 人）が立候補した。

全国では、選挙区選挙の改選数 73 人に対し、192 人（現職 57 人、元職 4 人、新人 131 人）が立候補した。

供託金は 300 万円。

比例代表選挙

比例代表選挙は、8 団体から届出があり、改選数 48 人に対して、名簿届出政党等の名簿登載者数の合計は 128 人（現職 26 人、元職 3 人、新人 99 人）であった。

供託金は名簿登載者 1 人につき 600 万円。

(4) 選挙運動費用支出制限額

兵庫県選挙区選挙の支出制限額は 59,250,000 円（前回と同額）、比例代表選挙の支出制限額は候補者 1 人につき 52,000,000 円（前回と同額）であった。

(5) 選挙公営

ポスター掲示場

兵庫県選挙区選挙のポスター掲示場の区画数は 10 区画（標題・啓発枠を除く。）で、全市で 2,612 箇所（前回 2,552 箇所）と法定どおり設置した。

1 投票区平均の設置数は 7 箇所（前回と同数）であった。

個人演説会

公営施設使用の個人演説会は、選挙区選挙では 16 回、比例代表選挙では 4 回開催された。

(6) 期日前投票

期日前投票を行った者の総数は、選挙区選挙が 94,300 人、比例代表選挙が 94,314 人（在外選挙人による期日前投票 5 人を除く。）であった。

なお、今回から行われることとなった期日前投票においては、投票所の開閉時刻を、各区役所・支所・出張所では午前 8 時 30 分から午後 8 時まで、北区・西区の連絡所では午前 9 時から午後 5 時までとした。

(7) 不在者投票

不在者投票を行った者の総数は、選挙区選挙が 8,093 人（前回不在者投票者数 80,129 人）、比例代表選挙が 8,099 人（前回不在者投票者数 80,296 人）であった。

なお、北・西区の連絡所では、不在者投票においても受付終了時刻を午後 5 時までとした。

また、今回から期日前投票と不在者投票は告示日の翌日から投票日の前日までとなり、従前の不在者投票が公示日から投票日の前日までとなっていたのに比べて 1 日短縮されたが、今回の期日前投票と不在者投票の合計数（選挙区選挙 102,393 人、比例代表選挙 102,413 人）は前回の不在者投票者数（選挙区選挙 80,129 人、比例代表選挙 80,296 人）を大幅に上回った。

(8) 在外投票

比例代表選挙の在外選挙人による投票は、188 人（前回 237 人）であった。

(9) 投票

投票所

全市の投票所数は 363 箇所（前回 355 箇所）であった。

設置階別にみると、1 階 357 箇所（前回 346 箇所）、地階 1 箇所（前回 1 箇所）、2 階 3 箇所（前回 5 箇所）、3 階以上 2 箇所（前回 3 箇所）であった。

投票

全投票所とも、7 月 11 日（日）午前 7 時に開始し、午後 8 時に閉鎖した。当日は概ね晴天であったが、午後になって所により一時雨が降った。

選挙区選挙の投票率は 54.03%（前回 54.67%）であった。県下の投票率は 55.11%（前回 55.63%）、全国の投票率は 56.57%（前回 56.44%）であった。

比例代表選挙の投票率は 54.00%（前回 54.66%）うち在外分 21.29%（前回 30.50%）であった。県下の投票率は 55.09%（前回 55.62%）うち在外分 22.95%（前回 29.44%）、全国の投票率は 56.54%（前回 56.42%）うち在外分 25.41%（前回 29.94%）であった。

(10) 開 票

開票事務

開票は7月11日(日)午後9時に全市9開票所で一斉に開始した。

全市開票終了時刻は、選挙区選挙が午前1時25分、比例代表選挙が午前2時55分であった。

開票に要した時間は、選挙区選挙が全市平均で2時間32分、比例代表選挙が3時間58分であった。

開票結果

選挙区選挙における当選人は、みずおか俊一氏(民主党)、末松信介氏(自由民主党)であった。

比例代表選挙における当選人数は、民主党19人、自由民主党15人、公明党8人、日本共産党4人、社会民主党2人であった。

(11) 選挙啓発

印刷物による啓発

投票日、投票の資格要件や投票所が変更になった地域等について周知するため、市広報紙、各種機関紙に啓発記事を掲載したほか、「選挙のお知らせ」を発行して公示日に新聞折り込みを行った。なお、今回の選挙では、新たな期日前投票制度や郵便等による不在者投票制度の拡充など公職選挙法の改正についても十分に周知する必要があったため、公示日の前から市広報紙に啓発記事を掲載したほか、啓発チラシ「Let's せんきょ」を発行し、新聞折り込みを行った。

また、全ての有権者あてに、投票所や期日前投票制度の活用の呼びかけを記載した「投票のご案内」を作成し、世帯ごとにまとめて封書で郵送した。

掲示物による啓発

市・区庁舎等への横断幕等の掲出、市バス停留所等への「のぼり」の設置のほか、さんちか・デュオこうべで、ペナント(小旗)の掲出等を行った。

放送・通信による啓発

テレビ・ラジオの市広報番組、文字多重放送、ケーブルテレビ等を利用して投票日等の周知に努めたほか、投票日には、自動車パトロールによる投票参加の呼びかけを行った。

また、新たな取り組みとして、若年層向けの啓発として、ラジオの深夜番組におけるスポット広告を行うとともに、投開票速報を携帯電話からもアクセスできるようにした。

街頭啓発

県市合同による街頭啓発キャンペーンを三宮センター街で行った。また、各区においても、駅前や商店街等で投票参加を呼びかけた。

最後に、今回の選挙の執行にあたり、関係機関、諸団体並びに報道機関のご協力と選挙事務関係者のご尽力に対し、厚く感謝し、お礼を申し上げます。

神戸市選挙管理委員会

2. 選挙の日程

月日(曜)	公示 前後	期日 前後	市(県)	区
あらかじめ			選挙執行計画策定 選挙啓発計画策定 選挙事務委嘱準備 ポスター掲示場契約準備 諸会議開催準備 諸用紙・諸物品の調達 投開票速報計画策定 個人演説会場の施設管理者への 事務依頼 不在者投票指定施設の整備 選挙時登録の準備 投票のご案内発行準備	選挙執行計画策定 選挙啓発計画策定 選挙事務委嘱準備 投開票管理者・同職務代理者の選任 内定 投票立会人の選任内定 投開票所施設の確保 投票区の増設, 変更の告示 ポスター掲示場設置準備 選挙公報配布計画策定 選挙時登録の準備 不在者投票指定施設の整備 不在者投票指定施設への事務依頼 (説明会)の準備 郵便投票証明書更新手続 期日前投票所・不在者投票の記載 場所の準備 諸会議開催準備
5/24(月)	31	48	(県) 委員長・書記長会議	(県) 委員長・書記長会議
5/26(水)	29	46	(県) 立候補予定者説明会 (県) 政党等説明会	在外の郵便投票用紙発送開始 (任期満了日前60日～)
6/ 1(火)	23	40	市明るい選挙推進協議会	
6/ 9(水)	15	32		登録の移替え停止
6/15(火)	9	26	選挙事務打合せ会	選挙事務打合せ会
6/21(月)	3	20		選挙人名簿(在外を含む)縦覧場所 の告示
6/22(火)	2	19		ポスター掲示場設置期限
6/23(水)	1	18		選挙時登録(基準日, 登録日) ポスター掲示場設置告示 投票の案内(封書)の差出
6/24(木)	公示 日	17		諸告示 投票立会人の選任 公営施設使用の個人演説会場開催 申出受付開始 名簿(在外を含む)縦覧(異議申出) 氏名掲示の順序を定めるくじの執行 (18:00)
6/25(金)	1	16		期日前投票・不在者投票の開始
6/26(土)	2	15		公営施設使用の個人演説会の開始
7/ 2(金)	8	9	投票の効力等打合せ会	投票の効力等打合せ会
7/ 3(土)	9	8	(県) 街頭啓発	(県) 街頭啓発
7/ 7(水)	13	4		郵便等による不在者投票請求期限 郵便等による在外の投票用紙等請求 期限

月日(曜)	公示 前後	期日 前後	市(県)	区
7/ 8(木)	14	3		開票立会人届出期限 公営施設使用の個人演説会開催申出 期限 開票立会人の規制のくじ執行 (17:30)
7/ 9(金)	15	2		選挙公報配布期限
7/10(土)	16	1		期日前投票・不在者投票最終日 個人演説会最終日 投・開票所設営
7/11(日)	17	投開 票日		投票(7:00~20:00) 開票(21:00~)
7/12(月)		期日 後1		ポスター掲示場撤去開始
7/13(火)		2	(県)選挙会	
7/15(木)		4		ポスター掲示場撤去期限
8/10(火)		30	選挙の効力に関する訴訟提起期限	
8/12(木)		32	当選の効力に関する訴訟提起期限	

参議院兵庫県選挙区選出議員選挙

任期の始期 平成 16 年 7 月 26 日

任期の満了 平成 22 年 7 月 25 日

候補者数 6 人

改選数 2 人

3 . 候補者に関する調

(立候補届出順)

ふ 候 補 者 氏 名	住 所	生年月日	所 属 党 派	職 業
か 片 上 公 人	兵庫県加古川市東神吉町 出河原247番地	昭和14年 6月28日	無所属	有限会社エベレスト 取締役
お 大 沢 た つ み (大沢辰美)	兵庫県三田市中町 17番11号	昭和15年 9月20日	日本共産党	参議院議員
は 原 か ず み 美	神戸市北区星和台1丁目 16番地の28	昭和25年 1月1日	無所属	9プラス25改憲阻止 市民の会世話人
み や 本 い ち ぞ う (宮本一三)	兵庫県明石市小久保1丁目 5番地の1 YKビル702号	昭和6年 9月7日	無所属	著述業
み ず お か し ゅ ん い ち 俊 一 (水岡俊一)	神戸市西区春日台2丁目 4番地の20	昭和31年 6月13日	民 主 党	民主党兵庫県総支部 連合会政治改革推進 委員長
す え まつ 松 し ん す け 信 介	神戸市垂水区舞子坂3丁目 15番9号	昭和30年 12月17日	自 由 民 主 党	自由民主党兵庫県参 議院選挙区第一支部 長

()内は、通称がある場合の戸籍名

4 投票に関する調

(1) 投票者数及び投票率に関する調

区・支所・出張所別投票者数及び投票率

区・支所・出張所別	選挙当日有権者数			投票者数（投票率）					
	男	女	計	男	%	女	%	計	%
東 灘 区	74,870	85,138	160,008	41,067	54.85	45,552	53.50	86,619	54.13
灘 区	47,023	54,597	101,620	25,671	54.59	29,308	53.68	54,979	54.10
中 央 区	41,568	47,632	89,200	19,944	47.98	23,744	49.85	43,688	48.98
兵 庫 区	43,508	47,400	90,908	22,166	50.95	25,105	52.96	47,271	52.00
北 区	84,817	94,758	179,575	47,646	56.18	52,049	54.93	99,695	55.52
（本 区）	(54,946)	(62,101)	(117,047)	(31,352)	(57.06)	(34,456)	(55.48)	(65,808)	(56.22)
（北神出張所）	(29,871)	(32,657)	(62,528)	(16,294)	(54.55)	(17,593)	(53.87)	(33,887)	(54.19)
長 田 区	39,950	44,445	84,395	21,034	52.65	24,472	55.06	45,506	53.92
須 磨 区	64,603	74,378	138,981	36,292	56.18	40,988	55.11	77,280	55.60
（本 区）	(26,285)	(31,007)	(57,292)	(14,500)	(55.16)	(16,704)	(53.87)	(31,204)	(54.46)
（北須磨支所）	(38,318)	(43,371)	(81,689)	(21,792)	(56.87)	(24,284)	(55.99)	(46,076)	(56.40)
垂 水 区	86,417	97,563	183,980	48,077	55.63	53,979	55.33	102,056	55.47
西 区	89,033	95,703	184,736	47,946	53.85	50,585	52.86	98,531	53.34
（本 区）	(59,976)	(62,953)	(122,929)	(29,777)	(49.65)	(31,063)	(49.34)	(60,840)	(49.49)
（西神中央出張所）	(29,057)	(32,750)	(61,807)	(18,169)	(62.53)	(19,522)	(59.61)	(37,691)	(60.98)
神 戸 市 計	571,789	641,614	1,213,403	309,843	54.19	345,782	53.89	655,625	54.03

区別時間毎投票率

(%)

区 別	9 時			11 時			13 時			15 時			17 時			18 時			19 時			20 時(確定)		
	男	女	計	男	女	計	男	女	計	男	女	計	男	女	計	男	女	計	男	女	計	男	女	計
東 灘 区	3.23	1.98	2.56	13.36	10.34	11.75	22.64	19.79	21.12	29.18	26.14	27.56	34.96	32.33	33.56	38.82	36.69	37.69	42.22	40.51	41.31	54.85	53.50	54.13
灘 区	3.72	2.47	3.05	14.90	11.71	13.19	23.60	20.52	12.94	29.57	26.37	27.85	35.41	32.69	33.95	38.45	36.12	37.20	42.22	40.39	41.23	54.59	53.68	54.10
中 央 区	2.10	1.52	1.79	11.68	9.54	10.54	19.74	18.04	18.83	25.34	23.65	24.44	30.63	29.54	30.04	33.16	32.79	32.96	36.24	36.81	36.55	47.98	49.85	48.98
兵 庫 区	3.65	2.35	2.97	14.35	11.73	12.98	22.15	20.38	21.23	27.34	25.96	26.62	32.30	31.54	31.90	35.56	35.50	35.53	38.50	38.92	38.72	50.95	52.96	52.00
北 区	3.00	1.85	2.39	13.12	10.21	11.58	22.43	19.39	20.83	28.08	24.88	26.40	33.09	29.90	31.41	36.47	33.42	34.86	40.16	37.40	38.70	56.18	54.93	55.52
長 田 区	3.40	2.35	2.84	14.89	12.94	13.86	23.56	22.92	23.22	28.45	27.97	28.20	33.13	32.99	33.06	35.92	36.56	36.26	38.91	39.95	39.46	52.65	55.06	53.92
須 磨 区	3.19	1.94	2.52	14.43	11.13	12.66	23.44	19.97	21.59	29.11	25.40	27.13	34.29	30.72	32.38	38.12	34.92	36.41	41.94	39.13	40.44	56.18	55.11	55.60
垂 水 区	4.20	2.74	3.42	14.77	11.72	13.15	24.02	21.06	22.45	29.42	26.21	27.72	34.49	31.36	32.83	38.17	35.38	36.69	41.88	39.47	40.60	55.63	55.33	55.47
西 区	2.95	1.96	2.44	12.74	9.98	11.31	20.67	17.76	19.16	26.35	23.14	24.68	31.47	27.98	29.66	34.67	31.59	33.07	38.68	36.01	37.30	53.85	52.86	53.34
神戸市計	3.30	2.13	2.68	13.75	10.91	12.25	22.50	19.83	21.09	28.17	25.38	26.69	33.39	30.80	32.02	36.76	34.61	35.62	40.33	38.62	39.43	54.19	53.89	54.03

各投票所別投票者数及び投票率

東灘区

	投票所	当日有権者数			投票者数			投票率 (%)		
		男	女	計	男	女	計	男	女	計
1	東部市場自治会館	343	275	618	120	116	236	34.99	42.18	38.19
2	マンション「セレーノ見附」集会所	3,255	3,502	6,757	1,668	1,786	3,454	51.24	51.00	51.12
3	深江会館	1,765	1,820	3,585	843	887	1,730	47.76	48.74	48.26
4	東灘小学校	2,238	2,400	4,638	1,087	1,244	2,331	48.57	51.83	50.26
5	本庄地域福祉センター	1,989	2,248	4,237	1,081	1,205	2,286	54.35	53.60	53.95
6	青木文化センター	2,585	2,885	5,470	1,309	1,521	2,830	50.64	52.72	51.74
7	市営青木南住宅集会所	1,798	2,019	3,817	950	1,069	2,019	52.84	52.95	52.89
8	森会館	1,744	2,063	3,807	958	1,090	2,048	54.93	52.84	53.80
9	森稲荷神社	1,491	1,762	3,253	868	955	1,823	58.22	54.20	56.04
10	本山第三小学校	914	1,140	2,054	521	596	1,117	57.00	52.28	54.38
11	福池小学校	1,600	1,828	3,428	910	1,021	1,931	56.88	55.85	56.33
12	本山南小学校	1,210	1,108	2,318	648	607	1,255	53.55	54.78	54.14
13	本山第一小学校	1,991	2,534	4,525	1,092	1,303	2,395	54.85	51.42	52.93
14	田中公会堂	2,478	3,024	5,502	1,340	1,573	2,913	54.08	52.02	52.94
15	本山中学校	1,214	1,639	2,853	688	873	1,561	56.67	53.26	54.71
16	岡本公会堂	1,423	1,750	3,173	827	888	1,715	58.12	50.74	54.05
17	本山第二小学校	2,402	2,731	5,133	1,403	1,510	2,913	58.41	55.29	56.75
18	野寄地域福祉センター	1,025	1,168	2,193	580	610	1,190	56.59	52.23	54.26
19	魚崎会館	1,890	1,787	3,677	930	882	1,812	49.21	49.36	49.28
20	東灘体育館	1,550	1,695	3,245	818	907	1,725	52.77	53.51	53.16
21	横屋会館	2,135	2,324	4,459	1,139	1,214	2,353	53.35	52.24	52.77
22	魚崎小学校	2,503	2,838	5,341	1,335	1,509	2,844	53.34	53.17	53.25
23	住吉南町デイサービスセンター	909	891	1,800	442	467	909	48.62	52.41	50.50
24	住之江児童館	1,547	1,711	3,258	776	898	1,674	50.16	52.48	51.38
25	住吉小学校	2,106	2,395	4,501	1,190	1,336	2,526	56.51	55.78	56.12
26	空地区会館	1,427	1,815	3,242	794	942	1,736	55.64	51.90	53.55
27	住吉中学校	1,657	2,146	3,803	1,014	1,188	2,202	61.19	55.36	57.90
28	神大附属住吉中・小学校	2,459	2,738	5,197	1,415	1,527	2,942	57.54	55.77	56.61
29	住吉台東住宅管理組合集会所 3号棟	1,598	1,810	3,408	943	1,027	1,970	59.01	56.74	57.81
30	渦が森小学校	1,634	1,882	3,516	1,047	1,140	2,187	64.08	60.57	62.20
31	御影本町五六会館	2,479	2,611	5,090	1,289	1,364	2,653	52.00	52.24	52.12
32	御影中学校	2,467	2,688	5,155	1,288	1,417	2,705	52.21	52.72	52.47
33	上御影会館	2,422	3,040	5,462	1,360	1,572	2,932	56.15	51.71	53.68
34	御影北小学校	716	921	1,637	409	492	901	57.12	53.42	55.04
35	御影山手自治会館	1,487	1,774	3,261	946	1,067	2,013	63.62	60.15	61.73
36	東明会館	949	914	1,863	415	404	819	43.73	44.20	43.96
37	向洋小学校	2,307	2,758	5,065	1,373	1,487	2,860	59.51	53.92	56.47
38	向洋中学校	2,905	3,393	6,298	1,740	1,854	3,594	59.90	54.64	57.07
39	本山南地域福祉センター	1,905	2,061	3,966	1,068	1,263	2,331	56.06	61.28	58.77
40	本山中町会館	1,663	2,020	3,683	926	1,060	1,986	55.68	52.48	53.92
41	魚崎郷清流プラザ	1,967	2,107	4,074	1,096	1,183	2,279	55.72	56.15	55.94
42	東灘区役所	723	923	1,646	421	498	919	58.23	53.95	55.83
	東灘区計	74,870	85,138	160,008	41,067	45,552	86,619	54.85	53.50	54.13

灘 区

	投 票 所	当日有権者数			投票者数			投票率 (%)		
		男	女	計	男	女	計	男	女	計
1	六甲山地域福祉センター	87	103	190	52	61	113	59.77	59.22	59.47
2	高羽小学校	2,074	2,367	4,441	1,193	1,304	2,497	57.52	55.09	56.23
3	鷹匠中学校	2,087	2,491	4,578	1,183	1,374	2,557	56.68	55.16	55.85
4	八幡保育所	1,977	2,571	4,548	1,107	1,359	2,466	55.99	52.86	54.22
5	六甲小学校	854	1,063	1,917	472	551	1,023	55.27	51.83	53.36
6	灘小学校	1,490	1,712	3,202	851	940	1,791	57.11	54.91	55.93
7	成徳小学校	2,141	2,694	4,835	1,171	1,444	2,615	54.69	53.60	54.08
8	烏帽子中学校	1,618	1,917	3,535	855	971	1,826	52.84	50.65	51.65
9	市営友田住宅集会所	1,296	1,451	2,747	643	725	1,368	49.61	49.97	49.80
10	西郷小学校	1,324	1,437	2,761	698	756	1,454	52.72	52.61	52.66
11	西灘小学校	1,976	2,014	3,990	941	1,000	1,941	47.62	49.65	48.65
12	岩屋青年会館	2,061	2,197	4,258	981	1,062	2,043	47.60	48.34	47.98
13	稗田小学校	2,192	2,564	4,756	1,162	1,355	2,517	53.01	52.85	52.92
14	原田児童館	2,207	2,590	4,797	1,027	1,305	2,332	46.53	50.39	48.61
15	灘区民ホール	2,418	2,535	4,953	1,293	1,395	2,688	53.47	55.03	54.27
16	上野中学校	1,936	2,358	4,294	1,113	1,271	2,384	57.49	53.90	55.52
17	摩耶小学校	2,144	2,514	4,658	1,258	1,405	2,663	58.68	55.89	57.17
18	福住小学校	1,800	2,205	4,005	1,057	1,244	2,301	58.72	56.42	57.45
19	神戸ドイツ学院	700	945	1,645	417	505	922	59.57	53.44	56.05
20	鶴甲地域福祉センタ -	2,142	2,699	4,841	1,262	1,576	2,838	58.92	58.39	58.62
21	徳井会館	2,342	2,538	4,880	1,265	1,349	2,614	54.01	53.15	53.57
22	篠原会館	1,463	1,831	3,294	847	1,002	1,849	57.89	54.72	56.13
23	神戸高校同窓会館	1,693	2,112	3,805	1,001	1,145	2,146	59.13	54.21	56.40
24	灘保育所	865	738	1,603	404	391	795	46.71	52.98	49.59
25	公団グリーンヒルズ六甲団地集会所	1,549	1,563	3,112	789	811	1,600	50.94	51.89	51.41
26	篠原地域福祉センター	669	946	1,615	403	487	890	60.24	51.48	55.11
27	神戸松蔭女子学院大学	761	865	1,626	461	496	957	60.58	57.34	58.86
28	なぎさ地域福祉センター	2,369	2,748	5,117	1,362	1,554	2,916	57.49	56.55	56.99
29	公団ルネシティ新在家南町集会所	788	829	1,617	403	470	873	51.14	56.69	53.99
	灘区計	47,023	54,597	101,620	25,671	29,308	54,979	54.59	53.68	54.10

中央区

	投票所	当日有権者数			投票者数			投票率 (%)		
		男	女	計	男	女	計	男	女	計
1	籠池地域福祉センター	1,293	1,561	2,854	680	780	1,460	52.59	49.97	51.16
2	筒井台中学校	899	1,066	1,965	471	572	1,043	52.39	53.66	53.08
3	宮本小学校	1,227	1,271	2,498	572	675	1,247	46.62	53.11	49.92
4	菫合中学校	1,101	1,389	2,490	605	721	1,326	54.95	51.91	53.25
5	春日野小学校	960	1,081	2,041	461	540	1,001	48.02	49.95	49.04
6	科学技術高校	1,039	1,274	2,313	460	635	1,095	44.27	49.84	47.34
7	春日野地域福祉センター	2,039	2,055	4,094	842	951	1,793	41.29	46.28	43.80
8	雲中小学校	1,713	2,221	3,934	823	1,055	1,878	48.04	47.50	47.74
9	菫合文化センター	1,525	1,757	3,282	788	944	1,732	51.67	53.73	52.77
10	中央小学校	1,103	1,230	2,333	521	617	1,138	47.23	50.16	48.78
11	あづま幼稚園	967	956	1,923	411	478	889	42.50	50.00	46.23
12	菫合総合会館	1,035	1,098	2,133	442	560	1,002	42.71	51.00	46.98
13	なぎさ小学校	1,813	2,026	3,839	1,044	1,151	2,195	57.58	56.81	57.18
14	二宮地域福祉センター	1,336	1,562	2,898	581	710	1,291	43.49	45.45	44.55
15	二宮児童館	1,306	1,434	2,740	595	633	1,228	45.56	44.14	44.82
16	中央区総合庁舎	895	967	1,862	409	455	864	45.70	47.05	46.40
17	こうべ市民福祉交流センター	1,419	1,327	2,746	561	597	1,158	39.53	44.99	42.17
18	光の丘幼稚園	1,326	1,727	3,053	616	799	1,415	46.46	46.27	46.35
19	生田神社	915	1,081	1,996	382	471	853	41.75	43.57	42.74
20	港島小学校	5,363	6,235	11,598	2,959	3,446	6,405	55.17	55.27	55.23
21	神戸女子大学教育センター	985	1,245	2,230	466	535	1,001	47.31	42.97	44.89
22	こうべ小学校	1,613	2,109	3,722	859	1,103	1,962	53.25	52.30	52.71
23	神戸生田中学校	1,659	2,032	3,691	721	895	1,616	43.46	44.05	43.78
24	こうべまちづくり会館	1,378	1,400	2,778	547	612	1,159	39.70	43.71	41.72
25	県立産業会館	1,293	1,586	2,879	643	780	1,423	49.73	49.18	49.43
26	本願寺神戸別院(モダン寺)	1,529	1,761	3,290	679	865	1,544	44.41	49.12	46.93
27	湊川多聞小学校	1,021	1,210	2,231	441	594	1,035	43.19	49.09	46.39
28	神戸市男女共同参画センター	946	1,009	1,955	420	516	936	44.40	51.14	47.88
29	湊小学校	1,488	1,494	2,982	737	808	1,545	49.53	54.08	51.81
30	神戸山手女子短期大学	382	468	850	208	246	454	54.45	52.56	53.41
	中央区計	41,568	47,632	89,200	19,944	23,744	43,688	47.98	49.85	48.98

兵庫区

	投票所	当日有権者数			投票者数			投票率 (%)		
		男	女	計	男	女	計	男	女	計
1	楠谷老人いこいの家	692	806	1,498	374	442	816	54.05	54.84	54.47
2	平野会館	1,381	1,666	3,047	783	927	1,710	56.70	55.64	56.12
3	平野小学校	1,315	1,494	2,809	700	848	1,548	53.23	56.76	55.11
4	湊山小学校	846	1,021	1,867	495	598	1,093	58.51	58.57	58.54
5	石井幼稚園	922	1,077	1,999	494	621	1,115	53.58	57.66	55.78
6	菊水小学校	1,077	1,279	2,356	588	727	1,315	54.60	56.84	55.81
7	鶴越小学校	1,237	1,469	2,706	685	843	1,528	55.38	57.39	56.47
8	神鉄鶴越駅地蔵前広場	397	464	861	219	248	467	55.16	53.45	54.24
9	夢野地区地域福祉センター	1,785	2,150	3,935	1,047	1,209	2,256	58.66	56.23	57.33
10	ひよどり保育所	790	859	1,649	461	527	988	58.35	61.35	59.92
11	荒田小学校	1,728	1,972	3,700	898	1,022	1,920	51.97	51.83	51.89
12	荒田地区地域福祉センター	1,480	1,730	3,210	759	925	1,684	51.28	53.47	52.46
13	菊水地域福祉センター	1,223	1,469	2,692	678	860	1,538	55.44	58.54	57.13
14	東山公民館	678	678	1,356	347	354	701	51.18	52.21	51.70
15	湊川中学校	1,396	1,696	3,092	747	859	1,606	53.51	50.65	51.94
16	神港高等学校	845	1,007	1,852	435	502	937	51.48	49.85	50.59
17	中道地域福祉センター	1,426	1,594	3,020	703	842	1,545	49.30	52.82	51.16
18	心身障害福祉センター	1,267	1,363	2,630	565	637	1,202	44.59	46.74	45.70
19	西橋自治会館	1,660	1,648	3,308	609	711	1,320	36.69	43.14	39.90
20	神戸アートビレッジセンター	1,935	1,734	3,669	863	810	1,673	44.60	46.71	45.60
21	入江地域福祉センター	2,661	1,921	4,582	1,143	971	2,114	42.95	50.55	46.14
22	兵庫中学校	1,747	1,805	3,552	777	808	1,585	44.48	44.76	44.62
23	兵庫大開小学校	923	983	1,906	462	446	908	50.05	45.37	47.64
24	兵庫勤労市民センター	1,429	1,672	3,101	707	827	1,534	49.48	49.46	49.47
25	水木小学校	1,094	1,226	2,320	533	605	1,138	48.72	49.35	49.05
26	水木地域福祉センター	1,189	1,428	2,617	597	765	1,362	50.21	53.57	52.04
27	明親小学校	1,817	1,907	3,724	882	998	1,880	48.54	52.33	50.48
28	兵庫県水産会館	755	714	1,469	328	350	678	43.44	49.02	46.15
29	兵庫工業高等学校	1,301	1,423	2,724	713	770	1,483	54.80	54.11	54.44
30	和田岬小学校	1,084	1,144	2,228	609	653	1,262	56.18	57.08	56.64
31	吉田中学校	836	930	1,766	469	554	1,023	56.10	59.57	57.93
32	浜山小学校	1,799	1,882	3,681	1,001	1,108	2,109	55.64	58.87	57.29
33	夢野小学校	877	1,069	1,946	522	630	1,152	59.52	58.93	59.20
34	キャナルタウンウエスト2号棟集会所	1,916	2,120	4,036	973	1,108	2,081	50.78	52.26	51.56
	兵庫区計	43,508	47,400	90,908	22,166	25,105	47,271	50.95	52.96	52.00

北 区

	投 票 所	当日有権者数			投票者数			投票率 (%)		
		男	女	計	男	女	計	男	女	計
1	神戸北町日の峰集会所	1,867	2,154	4,021	1,139	1,253	2,392	61.01	58.17	59.49
2	桂木小学校	2,412	2,786	5,198	1,368	1,475	2,843	56.72	52.94	54.69
3	山の街団地第1集会所	744	781	1,525	368	494	862	49.46	63.25	56.52
4	甲緑小学校	2,635	2,976	5,611	1,401	1,546	2,947	53.17	51.95	52.52
5	広陵町集会所	1,439	1,611	3,050	907	992	1,899	63.03	61.58	62.26
6	小倉台自治会館	1,306	1,468	2,774	853	918	1,771	65.31	62.53	63.84
7	筑紫が丘小学校	2,921	3,230	6,151	1,812	1,893	3,705	62.03	58.61	60.23
8	桜の宮小学校	3,133	3,717	6,850	1,885	2,134	4,019	60.17	57.41	58.67
9	桜の宮地域福祉センター	1,688	1,980	3,668	929	1,173	2,102	55.04	59.24	57.31
10	泉台小学校	2,857	3,211	6,068	1,739	1,816	3,555	60.87	56.56	58.59
11	小部小学校	2,020	2,325	4,345	1,056	1,221	2,277	52.28	52.52	52.41
12	小部東小学校	1,740	1,868	3,608	884	943	1,827	50.80	50.48	50.64
13	鈴蘭台高校	1,207	1,270	2,477	618	623	1,241	51.20	49.06	50.10
14	鈴蘭台保育園	1,753	2,103	3,856	948	1,091	2,039	54.08	51.88	52.88
15	鈴蘭台自治会館	2,010	2,288	4,298	1,130	1,313	2,443	56.22	57.39	56.84
16	鈴蘭台小学校	2,641	2,934	5,575	1,437	1,587	3,024	54.41	54.09	54.24
17	鈴蘭台中学校	1,463	1,704	3,167	840	921	1,761	57.42	54.05	55.60
18	北五葉地域福祉センター	2,287	2,543	4,830	1,297	1,419	2,716	56.71	55.80	56.23
19	南五葉小学校	2,604	2,993	5,597	1,472	1,608	3,080	56.53	53.73	55.03
20	星和台中学校	1,761	2,014	3,775	1,136	1,205	2,341	64.51	59.83	62.01
21	星和台小学校	1,680	2,154	3,834	1,075	1,239	2,314	63.99	57.52	60.35
22	君影地域福祉センター	1,855	1,981	3,836	1,021	1,105	2,126	55.04	55.78	55.42
23	ひよどり台小学校	2,117	2,446	4,563	1,272	1,358	2,630	60.09	55.52	57.64
24	ひよどり台会館	1,413	1,549	2,962	863	895	1,758	61.08	57.78	59.35
25	藍那幼稚園	218	234	452	120	124	244	55.05	52.99	53.98
26	東下集会所	356	402	758	139	145	284	39.04	36.07	37.47
27	山田小学校	564	583	1,147	232	230	462	41.13	39.45	40.28
28	松が枝町自治会館	865	991	1,856	539	586	1,125	62.31	59.13	60.61
29	下谷上集会所	787	884	1,671	418	449	867	53.11	50.79	51.89
30	谷上小学校	840	881	1,721	418	449	867	49.76	50.96	50.38
31	花山小学校	2,943	3,094	6,037	1,602	1,681	3,283	54.43	54.33	54.38
32	大池中学校	820	946	1,766	434	570	1,004	52.93	60.25	56.85
	本区計	54,946	62,101	117,047	31,352	34,456	65,808	57.06	55.48	56.22
33	大池地域福祉センター	2,588	2,797	5,385	1,446	1,589	3,035	55.87	56.81	56.36
34	上唐櫃ふれあいセンター	781	848	1,629	385	443	828	49.30	52.24	50.83
35	唐櫃小学校	2,150	2,540	4,690	1,239	1,445	2,684	57.63	56.89	57.23
36	下唐櫃老人ホーム	510	587	1,097	249	297	546	48.82	50.60	49.77
37	五社ふれあい館	370	351	721	189	193	382	51.08	54.99	52.98
38	有馬中学校	2,598	2,854	5,452	1,535	1,627	3,162	59.08	57.01	58.00
39	都市基盤整備公団有野台B集会所	2,307	2,625	4,932	1,191	1,377	2,568	51.63	52.46	52.07
40	藤原台小学校	1,560	1,679	3,239	821	905	1,726	52.63	53.90	53.29
41	有野小学校	1,285	1,468	2,753	772	863	1,635	60.08	58.79	59.39
42	有野北中学校	2,263	2,477	4,740	1,296	1,342	2,638	57.27	54.18	55.65
43	有野地域福祉センター	882	848	1,730	369	382	751	41.84	45.05	43.41
44	西二郎集会所	657	667	1,324	334	311	645	50.84	46.63	48.72
45	西山小学校	2,192	2,339	4,531	1,210	1,212	2,422	55.20	51.82	53.45
46	有馬地域福祉センター	598	754	1,352	296	402	698	49.50	53.32	51.63
47	道場連絡所	1,135	1,203	2,338	583	632	1,215	51.37	52.54	51.97
48	生野自治会館	142	130	272	73	84	157	51.41	64.62	57.72
49	自彊集会所	162	156	318	88	84	172	54.32	53.85	54.09
50	平田自治会館	86	110	196	57	64	121	66.28	58.18	61.73
51	生野高原自治会館	407	422	829	225	228	453	55.28	54.03	54.64
52	八多ふれあいセンター	351	403	754	166	212	378	47.29	52.61	50.13
53	下小名田公会堂	374	424	798	219	222	441	58.56	52.36	55.26
54	柳谷公会堂	81	101	182	50	72	122	61.73	71.29	67.03
55	西畑公会堂	201	219	420	112	121	233	55.72	55.25	55.48
56	大沢地域福祉センター	105	112	217	87	87	174	82.86	77.68	80.18
57	上大沢公会堂	185	202	387	127	120	247	68.65	59.41	63.82
58	旧大沢公民館	232	245	477	142	143	285	61.21	58.37	59.75
59	上上津集会所	684	747	1,431	327	331	658	47.81	44.31	45.98
60	有井公会堂	384	416	800	191	199	390	49.74	47.84	48.75
61	鹿の子台小学校	3,250	3,489	6,739	1,815	1,864	3,679	55.85	53.43	54.59
62	上淡河地域福祉センター	431	462	893	245	230	475	56.84	49.78	53.19
63	行原公会堂	230	252	482	125	135	260	54.35	53.57	53.94
64	北僧尾公会堂	218	216	434	103	112	215	47.25	51.85	49.54
65	本町安心コミュニティプラザ	472	514	986	227	265	492	48.09	51.56	49.90
	北神出張所計	29,871	32,657	62,528	16,294	17,593	33,887	54.55	53.87	54.19
	本区計(再掲)	54,946	62,101	117,047	31,352	34,456	65,808	57.06	55.48	56.22
	北区計	84,817	94,758	179,575	47,646	52,049	99,695	56.18	54.93	55.52

長田区

	投票所	当日有権者数			投票者数			投票率 (%)		
		男	女	計	男	女	計	男	女	計
1	雲雀丘小学校	774	831	1,605	402	476	878	51.94	57.28	54.70
2	大日丘第2住宅集会所	1,158	1,216	2,374	637	689	1,326	55.01	56.66	55.86
3	丸山小学校	1,014	1,104	2,118	543	611	1,154	53.55	55.34	54.49
4	丸山コミュニティセンター	785	784	1,569	446	480	926	56.82	61.22	59.02
5	丸山地域福祉センター	1,497	1,543	3,040	766	899	1,665	51.17	58.26	54.77
6	長田天神住宅集会所	800	786	1,586	405	444	849	50.63	56.49	53.53
7	滝谷会館	507	556	1,063	297	336	633	58.58	60.43	59.55
8	房王寺町集会所	549	573	1,122	273	313	586	49.73	54.62	52.23
9	名倉小学校	1,929	2,227	4,156	991	1,208	2,199	51.37	54.24	52.91
10	長田地域福祉センター	2,298	2,533	4,831	1,223	1,362	2,585	53.22	53.77	53.51
11	宮川小学校	1,371	1,610	2,981	742	882	1,624	54.12	54.78	54.48
12	あけぼの幼稚園	1,380	1,653	3,033	774	918	1,692	56.09	55.54	55.79
13	おもいけ園	1,309	1,508	2,817	670	825	1,495	51.18	54.71	53.07
14	室内小学校	676	709	1,385	321	356	677	47.49	50.21	48.88
15	長田ふれあいサロン	721	761	1,482	290	315	605	40.22	41.39	40.82
16	長田公民館	1,319	1,518	2,837	544	695	1,239	41.24	45.78	43.67
17	御蔵小学校	1,287	1,402	2,689	586	679	1,265	45.53	48.43	47.04
18	真野小学校	1,652	1,713	3,365	838	949	1,787	50.73	55.40	53.11
19	長田中学校	705	756	1,461	327	392	719	46.38	51.85	49.21
20	長田南小学校	1,261	1,445	2,706	589	728	1,317	46.71	50.38	48.67
21	ルネタウン御船集会所	833	977	1,810	462	572	1,034	55.46	58.55	57.13
22	池田小学校	567	685	1,252	329	389	718	58.02	56.79	57.35
23	西代中学校	907	1,044	1,951	510	613	1,123	56.23	58.72	57.56
24	高取山地域福祉センター	2,062	2,070	4,132	1,083	1,141	2,224	52.52	55.12	53.82
25	五位の池小学校	1,369	1,678	3,047	776	951	1,727	56.68	56.67	56.68
26	蓮池小学校	1,649	1,943	3,592	989	1,130	2,119	59.98	58.16	58.99
27	蓮池公会堂	1,509	1,742	3,251	825	923	1,748	54.67	52.99	53.77
28	駒ヶ林中学校	1,363	1,562	2,925	743	899	1,642	54.51	57.55	56.14
29	真陽小学校	1,583	1,786	3,369	866	1,046	1,912	54.71	58.57	56.75
30	二葉小学校	1,192	1,369	2,561	732	810	1,542	61.41	59.17	60.21
31	駒ヶ林会館	721	788	1,509	397	445	842	55.06	56.47	55.80
32	駒ヶ林保育所	556	612	1,168	259	319	578	46.58	52.12	49.49
33	野田北部集会所	1,122	1,304	2,426	628	794	1,422	55.97	60.89	58.62
34	長楽小学校	1,525	1,657	3,182	771	883	1,654	50.56	53.29	51.98
	長田区計	39,950	44,445	84,395	21,034	24,472	45,506	52.65	55.06	53.92

須磨区

	投票所	当日有権者数			投票者数			投票率 (%)		
		男	女	計	男	女	計	男	女	計
1	西須磨小学校	1,673	2,036	3,709	961	1,130	2,091	57.44	55.50	56.38
2	マリスト国際学校	758	940	1,698	379	470	849	50.00	50.00	50.00
3	勤労会館海の家	992	1,108	2,100	553	570	1,123	55.75	51.44	53.48
4	須磨浦幼稚園	1,930	2,360	4,290	1,177	1,349	2,526	60.98	57.16	58.88
5	須磨寺町自治会館	607	765	1,372	372	431	803	61.29	56.34	58.53
6	西須磨幼稚園	1,006	1,295	2,301	589	700	1,289	58.55	54.05	56.02
7	高倉台小学校	3,201	3,814	7,015	2,004	2,266	4,270	62.61	59.41	60.87
8	多井畑自治会館	1,505	1,560	3,065	713	698	1,411	47.38	44.74	46.04
9	須磨区役所	1,649	2,034	3,683	862	1,024	1,886	52.27	50.34	51.21
10	若宮小学校	1,092	1,203	2,295	523	587	1,110	47.89	48.79	48.37
11	鷹取中学校	1,374	1,474	2,848	670	795	1,465	48.76	53.93	51.44
12	だいち小学校	1,131	1,443	2,574	582	799	1,381	51.46	55.37	53.65
13	すまいるプラザ大黒	1,867	2,205	4,072	954	1,165	2,119	51.10	52.83	52.04
14	東須磨小学校	1,240	1,449	2,689	710	808	1,518	57.26	55.76	56.45
15	須磨高等学校	993	1,096	2,089	525	568	1,093	52.87	51.82	52.32
16	飛松中学校	1,343	1,624	2,967	738	829	1,567	54.95	51.05	52.81
17	板宿小学校	1,451	1,790	3,241	801	983	1,784	55.20	54.92	55.04
18	滝川学園	1,044	1,212	2,256	631	687	1,318	60.44	56.68	58.42
19	禅昌寺保育所	1,429	1,599	3,028	756	845	1,601	52.90	52.85	52.87
	本区計	26,285	31,007	57,292	14,500	16,704	31,204	55.16	53.87	54.46
20	妙法寺小学校	1,849	1,802	3,651	863	944	1,807	46.67	52.39	49.49
21	横尾小学校	2,440	2,724	5,164	1,513	1,718	3,231	62.01	63.07	62.57
22	横尾集会所	1,860	2,285	4,145	1,042	1,277	2,319	56.02	55.89	55.95
23	上須磨自治会館	856	982	1,838	517	552	1,069	60.40	56.21	58.16
24	アルテピア 番街集会所	1,116	1,154	2,270	607	603	1,210	54.39	52.25	53.30
25	慶雲寺会館	842	845	1,687	357	396	753	42.40	46.86	44.64
26	若草小学校	1,190	1,354	2,544	669	747	1,416	56.22	55.17	55.66
27	須磨北中学校	1,309	1,446	2,755	757	839	1,596	57.83	58.02	57.93
28	白川小学校	1,047	1,123	2,170	541	568	1,109	51.67	50.58	51.11
29	白川台会館	2,151	2,489	4,640	1,159	1,366	2,525	53.88	54.88	54.42
30	白川台中学校	2,354	2,594	4,948	1,252	1,310	2,562	53.19	50.50	51.78
31	松尾小学校	2,567	2,855	5,422	1,335	1,474	2,809	52.01	51.63	51.81
32	神の谷小学校	2,898	3,272	6,170	1,743	1,936	3,679	60.14	59.17	59.63
33	西落合小学校	1,849	2,215	4,064	1,067	1,221	2,288	57.71	55.12	56.30
34	東落合小学校	2,207	2,457	4,664	1,278	1,342	2,620	57.91	54.62	56.17
35	花谷小学校	1,164	1,522	2,686	592	816	1,408	50.86	53.61	52.42
36	南落合小学校	2,924	3,284	6,208	1,565	1,705	3,270	53.52	51.92	52.67
37	竜が台小学校	3,067	3,570	6,637	1,870	2,098	3,968	60.97	58.77	59.79
38	菅の台小学校	2,115	2,461	4,576	1,339	1,469	2,808	63.31	59.69	61.36
39	多井畑小学校	2,513	2,937	5,450	1,726	1,903	3,629	68.68	64.79	66.59
	北須磨支所	38,318	43,371	81,689	21,792	24,284	46,076	56.87	55.99	56.40
	本区計(再掲)	26,285	31,007	57,292	14,500	16,704	31,204	55.16	53.87	54.46
	須磨区計	64,603	74,378	138,981	36,292	40,988	77,280	56.18	55.11	55.60

垂水区

	投票所	当日有権者数			投票者数			投票率 (%)		
		男	女	計	男	女	計	男	女	計
1	塩屋地域福祉センター	1,023	1,170	2,193	581	684	1,265	56.79	58.46	57.68
2	塩屋小学校	2,232	2,417	4,649	1,149	1,253	2,402	51.48	51.84	51.67
3	下畑公会堂	759	757	1,516	330	317	647	43.48	41.88	42.68
4	東垂水小学校	1,555	1,919	3,474	861	1,030	1,891	55.37	53.67	54.43
5	県立盲学校	1,876	1,944	3,820	1,052	1,113	2,165	56.08	57.25	56.68
6	東垂水生活文化会館	2,038	2,216	4,254	1,079	1,213	2,292	52.94	54.74	53.88
7	名谷小学校(体育館)	3,033	3,141	6,174	1,468	1,508	2,976	48.40	48.01	48.20
8	高丸小学校	1,945	2,183	4,128	1,112	1,241	2,353	57.17	56.85	57.00
9	西高丸地域福祉センター	1,802	1,606	3,408	911	977	1,888	50.55	60.83	55.40
10	垂水区役所	1,772	2,210	3,982	1,134	1,313	2,447	64.00	59.41	61.45
11	西垂水会館	872	1,085	1,957	436	544	980	50.00	50.14	50.08
12	垂水養護学校	3,002	3,530	6,532	1,746	1,975	3,721	58.16	55.95	56.97
13	垂水中学校	2,377	2,767	5,144	1,260	1,467	2,727	53.01	53.02	53.01
14	川原保育所	2,113	2,492	4,605	1,159	1,411	2,570	54.85	56.62	55.81
15	霞ヶ丘小学校	2,367	2,765	5,132	1,438	1,619	3,057	60.75	58.55	59.57
16	星陵台地域福祉センター	2,546	3,004	5,550	1,504	1,749	3,253	59.07	58.22	58.61
17	東舞子小学校	2,494	2,971	5,465	1,408	1,597	3,005	56.46	53.75	54.99
18	神陵台愛徳幼稚園	894	1,070	1,964	638	723	1,361	71.36	67.57	69.30
19	舞子六神社	476	574	1,050	261	314	575	54.83	54.70	54.76
20	舞子小学校	3,918	4,304	8,222	2,292	2,466	4,758	58.50	57.30	57.87
21	多聞会館	1,223	1,318	2,541	594	641	1,235	48.57	48.63	48.60
22	多聞台小学校	2,018	2,290	4,308	1,144	1,290	2,434	56.69	56.33	56.50
23	湊川女子短大附属 西舞子幼稚園	1,783	2,142	3,925	989	1,200	2,189	55.47	56.02	55.77
24	舞子中学校	2,229	2,430	4,659	1,179	1,278	2,457	52.89	52.59	52.74
25	湊川女子短大附属 神陵台幼稚園	2,209	2,656	4,865	1,315	1,638	2,953	59.53	61.67	60.70
26	小束山小学校	4,442	4,891	9,333	2,500	2,721	5,221	56.28	55.63	55.94
27	千鳥が丘小学校	2,757	3,124	5,881	1,551	1,713	3,264	56.26	54.83	55.50
28	垂水東中学校	2,755	3,064	5,819	1,551	1,764	3,315	56.30	57.57	56.97
29	多聞東小学校	2,995	3,305	6,300	1,490	1,670	3,160	49.75	50.53	50.16
30	多聞南小学校	2,134	2,455	4,589	1,230	1,408	2,638	57.64	57.35	57.49
31	歌敷山中学校(格技室)	1,950	2,332	4,282	1,137	1,334	2,471	58.31	57.20	57.71
32	福田小学校	3,447	3,772	7,219	1,854	2,010	3,864	53.79	53.29	53.53
33	塩屋北小学校	2,499	2,655	5,154	1,434	1,522	2,956	57.38	57.33	57.35
34	桃山台中学校	2,607	3,017	5,624	1,299	1,495	2,794	49.83	49.55	49.68
35	明舞幼稚園	1,744	1,992	3,736	1,028	1,136	2,164	58.94	57.03	57.92
36	本多聞中学校	2,400	2,846	5,246	1,396	1,578	2,974	58.17	55.45	56.69
37	塩屋中学校	2,143	2,260	4,403	1,128	1,140	2,268	52.64	50.44	51.51
38	つつじが丘小学校	1,950	2,279	4,229	1,202	1,341	2,543	61.64	58.84	60.13
39	山陽バス会議室	1,547	1,620	3,167	834	842	1,676	53.91	51.98	52.92
40	狩口地域センター	1,296	1,498	2,794	766	868	1,634	59.10	57.94	58.48
41	ベルデ名谷集会所	552	762	1,314	298	496	794	53.99	65.09	60.43
42	県立神戸商業高等学校	643	730	1,373	339	380	719	52.72	52.05	52.37
	垂水区計	86,417	97,563	183,980	48,077	53,979	102,056	55.63	55.33	55.47

西 区

	投 票 所	当日有権者数			投票者数			投票率 (%)		
		男	女	計	男	女	計	男	女	計
1	玉津北児童館	3,775	3,766	7,541	1,770	1,784	3,554	46.89	47.37	47.13
2	高津橋小学校	3,788	3,906	7,694	1,743	1,821	3,564	46.01	46.62	46.32
3	玉津南公民館	1,333	1,455	2,788	515	569	1,084	38.63	39.11	38.88
4	枝吉小学校	1,671	1,726	3,397	822	870	1,692	49.19	50.41	49.81
5	国立神戸視力障害センター	2,138	2,394	4,532	1,027	1,172	2,199	48.04	48.96	48.52
6	出合小学校	1,855	1,931	3,786	962	973	1,935	51.86	50.39	51.11
7	玉津第一小学校	2,004	2,091	4,095	912	992	1,904	45.51	47.44	46.50
8	布施畑公会堂	99	92	191	73	82	155	73.74	89.13	81.15
9	太山寺小学校	573	537	1,110	285	256	541	49.74	47.67	48.74
10	東町小学校	2,990	3,274	6,264	1,871	1,997	3,868	62.58	61.00	61.75
11	小寺小学校	2,617	3,028	5,645	1,510	1,650	3,160	57.70	54.49	55.98
12	池上北会館	1,172	1,119	2,291	539	518	1,057	45.99	46.29	46.14
13	池上会館	2,589	2,248	4,837	1,044	937	1,981	40.32	41.68	40.96
14	長坂中学校	2,633	2,862	5,495	1,239	1,310	2,549	47.06	45.77	46.39
15	有瀬小学校	4,366	4,268	8,634	1,814	1,712	3,526	41.55	40.11	40.84
16	伊川谷小学校	4,287	4,113	8,400	1,861	1,839	3,700	43.41	44.71	44.05
17	井出赤羽会館	1,107	1,205	2,312	590	620	1,210	53.30	51.45	52.34
33	木津幼稚園	685	790	1,475	350	372	722	51.09	47.09	48.95
34	木津小学校	2,359	2,646	5,005	1,412	1,525	2,937	59.86	57.63	58.68
35	桜が丘小学校	2,705	3,108	5,813	1,566	1,737	3,303	57.89	55.89	56.82
36	月が丘小学校	1,850	2,039	3,889	1,156	1,196	2,352	62.49	58.66	60.48
37	押部谷中学校	1,833	2,033	3,866	909	1,035	1,944	49.59	50.91	50.28
38	北山小学校	2,294	2,537	4,831	1,343	1,439	2,782	58.54	56.72	57.59
39	高和小学校	568	638	1,206	250	251	501	44.01	39.34	41.54
40	古神公会堂	818	856	1,674	403	433	836	49.27	50.58	49.94
41	神出地域福祉センター	1,165	1,249	2,414	615	679	1,294	52.79	54.36	53.60
42	吉生公民館	454	469	923	250	271	521	55.07	57.78	56.45
43	新々田公会堂	628	691	1,319	301	330	631	47.93	47.76	47.84
44	南古自治会館	515	567	1,082	237	266	503	46.02	46.91	46.49
45	岩岡第1地域福祉センター	848	917	1,765	451	465	916	53.18	50.71	51.90
46	上講集会所	510	513	1,023	201	220	421	39.41	42.88	41.15
47	福吉台会館	632	675	1,307	327	326	653	51.74	48.30	49.96
48	岩岡特定土地区画整理事業完成記念会館	3,115	3,210	6,325	1,429	1,416	2,845	45.87	44.11	44.98
	本区計	59,976	62,953	122,929	29,777	31,063	60,840	49.65	49.34	49.49
18	福谷会館	362	407	769	202	214	416	55.80	52.58	54.10
19	栃木児童館	425	494	919	194	240	434	45.65	48.58	47.23
20	菅野公会堂	239	256	495	116	109	225	48.54	42.58	45.45
21	芝崎公会堂	462	530	992	254	280	534	54.98	52.83	53.83
22	中村公会堂	401	446	847	224	250	474	55.86	56.05	55.96
23	常本公会堂	379	441	820	210	236	446	55.41	53.51	54.39
24	繁田集会所	216	241	457	117	128	245	54.17	53.11	53.61
25	井吹東小学校	3,842	4,337	8,179	2,467	2,611	5,078	64.21	60.20	62.09
26	井吹西小学校	3,680	4,248	7,928	2,225	2,460	4,685	60.46	57.91	59.09
27	狩場台小学校	2,590	2,877	5,467	1,702	1,843	3,545	65.71	64.06	64.84
28	糞台小学校	3,133	3,641	6,774	1,962	2,158	4,120	62.62	59.27	60.82
29	竹の台小学校	3,414	3,866	7,280	2,200	2,372	4,572	64.44	61.36	62.80
30	檉野台小学校	2,976	3,296	6,272	1,853	1,920	3,773	62.26	58.25	60.16
31	春日台小学校	3,120	3,433	6,553	1,973	2,105	4,078	63.24	61.32	62.23
32	美賀多小学校	3,818	4,237	8,055	2,470	2,596	5,066	64.69	61.27	62.89
	西神中央出張所計	29,057	32,750	61,807	18,169	19,522	37,691	62.53	59.61	60.98
	本区計 (再掲)	59,976	62,953	122,929	29,777	31,063	60,840	49.65	49.34	49.49
	西区計	89,033	95,703	184,736	47,946	50,585	98,531	53.85	52.86	53.34
	神戸市計	571,789	641,614	1,213,403	309,843	345,782	655,625	54.19	53.89	54.03

過去の区・支所・出張所別投票率（第7回目より掲載）

(%)

区・ 出張所別	40. 7. 4 (日)			43. 7. 7 (日)			46. 6. 27 (日)		
	男	女	計	男	女	計	男	女	計
東 灘 区	57.85	59.25	58.53	59.69	59.98	58.32	45.95	48.26	47.09
灘 区	59.91	59.75	59.83	56.41	59.98	58.23	49.58	52.32	50.98
葺 合 区	52.86	56.37	54.63	51.24	55.25	53.31	45.30	49.30	47.38
生 田 区	42.71	45.26	44.03	47.57	51.63	49.69	44.51	46.73	45.70
兵 庫 区	54.27	54.42	54.35	56.10	59.21	57.72	49.04	51.19	50.15
本 区	52.96	54.19	53.60	54.90	59.11	57.08	48.02	51.48	49.81
出張所計	60.77	55.48	57.96	60.59	59.58	60.06	51.25	50.55	50.89
有 馬	56.29	54.61	55.27	53.75	54.28	54.07	61.13	64.39	63.83
有 野	67.54	61.21	64.15	66.63	65.12	65.84	54.34	54.77	54.56
山 田	53.50	49.20	51.26	55.24	55.43	55.33	46.92	47.34	47.14
道 場	69.21	65.90	67.48	67.27	71.57	69.46	61.46	58.67	60.02
八 多	70.12	62.31	66.04	68.43	65.12	66.70	62.39	53.84	57.94
大 沢	75.32	69.64	72.35	79.41	75.61	77.44	74.07	71.84	72.93
長 尾	74.91	65.76	70.04	72.79	67.18	69.55	57.91	49.44	53.55
淡 河	69.92	59.13	64.25	71.11	62.40	66.48	63.68	50.48	56.68
長 田 区	52.65	54.13	53.41	58.44	62.39	60.48	49.27	52.84	51.10
須 磨 区	58.90	56.48	57.64	60.64	62.17	61.44	50.30	51.51	50.93
垂 水 区	55.31	50.93	53.09	60.34	60.91	60.63	48.85	48.37	48.61
本 区	55.97	53.97	54.97	60.72	62.48	61.61	49.67	50.48	50.08
出張所計	53.48	43.12	48.09	59.09	55.84	57.41	45.74	40.62	43.11
伊 川 谷	48.81	39.53	44.13	57.46	50.82	54.12	41.48	38.50	40.05
櫛 谷	58.44	43.33	50.66	63.22	56.94	60.03	50.26	43.47	46.82
押 部 谷	60.51	48.98	54.40	66.08	63.37	64.65	52.28	45.97	48.96
玉 津	48.71	45.30	46.91	52.25	53.37	52.83	42.76	40.91	41.79
平 野	55.65	44.15	49.55	63.11	56.56	59.70	51.85	42.74	47.17
神 出	52.71	37.48	44.73	60.09	54.20	57.01	46.24	38.73	42.32
岩 岡	57.68	41.83	49.72	62.08	59.28	60.67	43.37	35.82	39.53
神 戸 市 計	54.80	54.88	54.84	56.73	59.69	58.25	48.35	50.45	49.42

(参考)	執行年月日	男	女	計 (%)
	第1回 22. 4. 20 (日)	55.63	47.33	51.58
	第2回 25. 6. 4 (日)	61.72	48.84	55.22
	第3回 28. 4. 24 (金)	46.54	37.33	41.86
	第4回 31. 7. 8 (日)	43.74	34.47	38.98
	第5回 34. 6. 2 (火)	42.00	35.15	38.48
	第6回 37. 7. 1 (日)	53.83	51.20	52.49

(%)

執行回・ 年月日			49. 7. 7 (日)			52. 7.10 (日)			55. 6.22 (日)		
			男	女	計	男	女	計	男	女	計
区・支所 出張所別	男女別										
	男	女									
東 灘 区	60.25	63.09	61.67	54.60	57.94	56.28	59.23	62.16	60.72		
灘 区	62.19	64.54	63.41	56.48	59.54	58.08	61.57	64.51	63.11		
葺 合 区	57.65	60.93	59.36	53.59	57.97	55.88	58.83	64.33	61.72		
生 田 区	57.77	60.09	59.02	54.69	57.68	56.32	61.30	66.23	63.99		
兵 庫 区	61.13	64.72	63.00	57.11	61.56	59.44	61.71	66.87	64.42		
北 本 区	65.25	64.83	65.03	60.57	62.17	61.39	66.68	68.06	67.39		
出 張 所 計	64.00	65.13	64.58	59.46	62.08	60.80	66.23	68.27	67.28		
有 馬	66.82	64.45	65.59	62.16	62.31	62.24	67.37	67.75	67.57		
有 野	59.94	56.84	58.11	60.40	63.82	62.41	61.97	63.44	62.85		
山 田	67.72	66.72	67.21	62.09	63.61	62.87	66.36	67.78	67.09		
道 場	62.12	60.11	61.09	57.93	59.27	58.61	65.80	66.53	66.17		
八 多	72.22	70.76	71.48	55.91	63.13	64.98	68.17	70.49	69.38		
大 沢	69.10	66.00	67.47	64.94	61.70	63.25	68.79	66.86	67.79		
長 尾	78.67	76.58	77.61	73.68	72.99	73.33	82.55	79.47	80.97		
淡 河	72.65	67.98	70.24	68.08	62.36	65.15	71.28	67.79	69.48		
長 田 区	70.38	63.80	66.88	67.09	61.95	64.38	73.41	69.90	71.58		
須 磨 区	61.52	66.20	63.94	57.51	62.07	59.88	62.72	67.18	65.06		
本 区	60.02	67.32	66.70	62.83	63.47	63.17	68.19	68.89	68.56		
北須磨支所	-	-	-	-	-	-	67.18	68.03	67.63		
垂 水 区	-	-	-	-	-	-	69.86	70.42	70.15		
本 区	62.29	63.20	62.95	59.46	60.69	60.08	65.15	66.55	65.87		
出 張 所 計	63.86	64.73	64.30	60.20	61.91	61.07	65.43	66.75	66.11		
玉 津	58.73	57.98	58.35	57.18	56.86	57.02	64.40	66.00	65.21		
伊 川 谷	56.03	58.33	57.21	55.36	56.52	55.95	68.14	71.96	70.10		
櫛 谷	51.10	52.57	51.73	55.60	59.56	57.46	57.63	63.47	60.36		
押 部 谷	61.55	60.91	61.23	52.98	47.79	50.32	60.34	53.38	56.77		
平 野	63.87	61.76	62.80	58.74	58.21	58.47	67.55	66.81	67.17		
神 出	63.03	58.48	60.70	61.99	59.34	60.42	63.84	65.71	64.80		
岩 岡	61.16	57.11	59.06	59.54	55.58	57.51	63.62	62.56	63.07		
神 戸 市 計	60.34	55.98	58.11	57.77	54.84	56.26	60.01	58.92	59.45		
神戸市計			61.94	64.23	63.12	57.82	60.62	59.27	63.28	66.13	64.76

補欠選挙 執行年月日 男 女 計 (%)

S.24. 6. 3 (金) 29.03 16.81 22.83

S.25. 1.12 (木) 26.65 16.30 21.37

S.34. 8.20 (木) 18.17 9.31 13.62

S.47.11. 5 (日) 32.34 33.23 32.80

H. 8.11.17 (日) 19.41 17.58 18.45

(%)

執行回・ 年月日			58. 6.26 (日)			61. 7. 6 (日)			元. 7.23 (日)		
			男	女	計	男	女	計	男	女	計
区・支所 出張所別	男	女	計	男	女	計	男	女	計		
東 灘 区	48.22	49.76	49.01	57.08	59.75	58.46	57.22	59.63	58.48		
灘 区	49.40	50.41	49.93	56.86	59.76	58.40	55.96	58.93	57.54		
中 央 区	45.93	48.38	47.24	54.09	58.82	56.62	51.06	55.12	53.23		
兵 庫 区	50.80	55.04	53.03	57.81	63.26	60.68	54.59	60.01	57.43		
北 区	53.67	54.11	53.90	62.10	63.17	62.66	61.08	62.12	61.63		
本 区	53.68	54.67	54.19	62.33	63.35	62.86	61.32	63.04	62.22		
出張所計	53.64	53.25	53.44	61.75	62.89	62.35	60.68	60.63	60.66		
有 馬	50.83	49.96	50.31	56.38	62.20	59.79	56.25	54.82	55.42		
有 野	52.88	53.80	53.35	60.21	62.82	61.56	60.49	61.80	61.18		
山 田	51.55	51.86	51.71	60.34	60.67	60.51	59.80	59.55	59.67		
道 場	59.28	55.20	57.16	63.86	65.10	64.49	62.84	61.76	62.29		
八 多	52.73	47.15	49.83	63.81	61.87	62.80	63.30	59.13	61.11		
大 沢	70.78	68.98	69.84	79.71	82.30	81.06	73.59	76.09	74.89		
長 尾	55.97	54.35	55.13	65.34	63.62	64.44	63.82	58.38	60.85		
淡 河	57.37	55.17	56.23	69.30	66.71	67.97	58.98	57.70	58.32		
長 田 区	49.96	53.82	51.98	59.36	65.37	62.51	57.46	62.14	59.94		
須 磨 区	54.75	54.32	54.52	64.65	65.37	65.03	62.85	63.89	63.40		
本 区	54.43	53.89	54.14	63.89	65.00	64.48	61.26	62.13	61.73		
北須磨支所	55.13	54.86	54.99	65.38	65.76	65.58	64.21	65.50	64.89		
垂 水 区	50.64	51.24	50.95	61.38	63.42	62.43	60.34	62.38	61.40		
西 区	48.23	47.93	48.07	60.86	61.80	61.34	58.95	60.00	59.49		
本 区	46.63	49.60	48.16	58.85	62.89	60.93	55.48	58.17	56.86		
出張所計	48.85	47.27	48.04	61.53	61.44	61.48	59.92	60.51	60.22		
伊 川 谷	43.19	45.03	44.09	53.48	57.95	55.69	52.57	56.50	54.50		
櫛 谷	53.03	48.90	50.92	68.01	62.33	65.11	68.66	66.64	67.62		
押 部 谷	53.34	52.19	52.74	65.56	63.77	64.62	63.51	62.05	62.75		
平 野	46.94	40.93	43.83	60.78	58.74	59.73	66.00	63.88	64.90		
神 出	48.21	46.75	47.44	65.49	67.13	66.35	59.59	61.85	60.77		
岩 岡	46.08	39.55	42.83	62.02	59.36	60.65	55.62	53.90	54.74		
神 戸 市 計	50.38	51.87	51.16	59.62	62.45	61.10	58.22	60.78	59.56		

(%)

執行回・ 年月日			4. 7.26 (日)			7. 7.23 (日)		
			男	女	計	男	女	計
区・支所 出張所別			男女別					
東	灘	区	46.89	46.63	46.75	34.52	32.28	33.35
灘		区	47.77	49.12	48.48	34.44	33.76	34.08
中	央	区	42.45	44.31	43.45	31.66	31.71	31.69
兵	庫	区	46.64	50.77	48.80	33.59	35.40	34.54
北		区	50.55	50.11	50.32	37.39	35.47	36.38
	本	区	49.84	49.23	49.52	37.38	35.14	36.19
	出張所	計	51.72	51.56	51.63	37.41	35.98	36.66
	有	馬	50.65	51.10	50.90	33.15	33.09	33.11
	有	野	49.95	50.45	50.21	36.33	35.01	35.64
	山	田	49.83	50.20	50.02	34.51	32.91	33.67
	道	場	52.79	51.02	51.88	41.42	42.33	41.88
	八	多	57.11	55.57	56.30	45.46	42.99	44.17
	大	沢	73.79	75.51	74.69	61.89	59.76	60.77
	長	尾	60.00	54.82	57.24	39.69	36.40	38.00
	淡	河	59.36	55.84	57.53	43.26	41.94	42.56
長	田	区	49.42	53.32	51.48	32.95	33.54	33.26
須	磨	区	50.21	49.51	49.84	36.80	34.69	35.68
	本	区	50.48	49.95	50.19	35.99	34.23	35.04
	北須磨支所		49.99	49.13	49.54	37.37	35.03	36.15
垂	水	区	48.12	48.14	48.13	37.18	35.99	36.56
西		区	46.35	45.78	46.06	35.49	33.62	34.53
	本	区	42.84	44.29	43.58	31.32	31.05	31.18
	出張所	計	47.21	46.15	46.67	36.44	34.20	35.30
	伊川谷		40.30	41.99	41.12	30.20	30.38	30.29
	櫛谷		54.64	50.69	52.61	42.38	37.03	39.74
	押部谷		50.41	47.61	48.95	37.42	34.65	35.97
	平野		53.01	49.65	51.29	40.58	37.44	39.44
	神出		47.41	48.49	47.97	37.34	39.45	38.42
	岩岡		41.21	40.01	40.59	32.46	30.14	31.27
神戸市計			47.87	48.64	48.27	35.35	34.25	34.77

(%)

区・支所 出張所別	執行回・ 年月日 男女別	10. 7.12 (日)			13. 7.29 (日)			16. 7.11 (日)		
		男	女	計	男	女	計	男	女	計
東 灘 区		57.15	57.44	57.30	55.23	55.58	55.41	54.85	53.50	54.13
灘 区		56.23	57.19	56.74	55.09	55.97	55.56	54.59	53.68	54.10
中 央 区		50.36	52.82	51.67	48.28	51.44	49.96	47.98	49.85	48.98
兵 庫 区		52.11	55.61	53.93	50.23	53.82	52.10	50.95	52.96	52.00
北 区		57.71	57.38	57.54	56.41	56.26	56.33	56.18	54.93	55.52
本 区		57.99	57.51	57.74	56.91	56.48	56.68	57.06	55.48	56.22
北神出張所		57.14	57.11	57.13	55.45	55.83	55.65	54.55	53.87	54.19
長 田 区		54.00	57.15	55.65	52.50	56.05	54.37	52.65	55.06	53.92
須 磨 区		58.12	57.97	58.04	56.41	56.61	56.52	56.18	55.11	55.60
本 区		56.90	56.64	56.76	55.81	55.69	55.75	55.16	53.87	54.46
北須磨支所		58.93	58.91	58.92	56.81	57.25	57.04	56.87	55.99	56.40
垂 水 区		56.34	56.51	56.43	54.94	55.66	55.32	55.63	55.33	55.47
西 区		55.26	55.24	55.25	53.53	53.54	53.53	53.85	52.86	53.34
本 区		51.11	51.65	51.39	49.10	50.16	49.64	49.65	49.34	49.49
西神中央出張所		64.48	62.71	63.55	62.91	60.19	61.47	62.53	59.61	60.98
神 戸 市 計		55.77	56.52	56.16	54.15	55.15	54.67	54.19	53.89	54.03

過去の時間毎投票率

(%)

年月日	9時	10時	11時	12時	13時	14時	15時	16時	17時 30分	(最終) 18時	19時	(最終) 20時
22. 4.20 (日)										51.58		
(補) 24. 6. 3 (金)										22.83		
(補) 25. 1.12 (木)										21.37		
25. 6. 4 (日)										55.22		
28. 4.24 (金)		16.50				27.40				41.86		
31. 7. 8 (日)		9.41		16.95			26.46			38.98		
34. 6. 2 (火)		15.08		20.03			26.96			38.48		
(補) 34. 8.20 (木)		5.64		7.20			8.87			13.62		
37. 7. 1 (日)	5.52		17.21		27.88		36.87			52.49		
40. 7. 4 (日)	6.06		17.75		30.03		38.25		47.77	54.84		
43. 7. 7 (日)	6.86		19.14		32.53		41.56		52.16	58.25		
46. 6.27 (日)	3.80		12.29		23.82		32.96		43.27	49.42		
(補) 47.11. 5 (日)	2.46		9.23		16.34		22.23		28.65	32.80		
49. 7. 7 (日)	3.19		12.50		29.82		42.23		51.80		63.12	
52. 7.10 (日)	4.91		18.04		31.93		42.11		50.43	59.27		
55. 6.22 (日)	5.48		19.94		35.21		46.06		54.65	64.76		
58. 6.26 (日)	3.99		15.41		26.58		34.76		42.10	51.16		
61. 7. 6 (日)	5.38		19.32		33.63		43.79		51.51	61.10		
元. 7.23 (日)	6.72		19.88		32.70		40.13		47.25	59.56		
4. 7.26 (日)	4.52		14.76		24.13		30.13		36.29	48.27		
7. 7.23 (日)	1.73		8.63		15.82		21.01		25.93	34.77		
(補) 8.11.17 (日)	0.08		3.26		7.37		10.26		13.52	18.45		
10. 7.12 (日)	2.59		11.75		22.36		29.06		34.89	38.67	43.45	56.16
13. 7.29 (日)	3.32		13.48		22.11		27.35		32.46	36.42	41.15	54.67
16. 7.11 (日)	2.68		12.25		21.09		26.69		32.02	35.62	39.43	54.03

最近の各種選挙の時間毎投票率

(%)

執行年月日	選挙の種類	9時	11時	13時	15時	17時	(最終) 18時	19時	(最終) 20時	備考
61.7.6	衆議院選挙	5.38	19.32	33.63	43.79	51.51	61.11			県下69.20
61.10.26	知事選挙	0.55	5.50	11.26	15.32	18.71	24.14			県下33.47
62.4.12	県市会議員選挙	3.78	15.00	27.45	36.51	43.98	53.55			県会53.55(神戸市)
元.7.23	参議院選挙	6.72	19.98	32.70	40.13	47.25	59.56			県下65.01
元.10.29	市長選挙	2.76	12.49	22.68	29.16	34.78	43.72			
2.2.18	衆議院選挙	4.36	17.51	33.41	46.14	55.86	66.40			県下71.15
2.10.28	知事選挙	1.53	8.39	15.28	20.63	25.28	31.84			県下38.49
3.4.7	県市会議員選挙	3.11	14.11	25.88	35.10	41.82	49.91			県会49.89(神戸市)
4.7.26	参議院選挙	4.52	14.76	24.13	30.13	36.29	48.27			県下50.83
5.7.18	衆議院選挙	4.80	18.27	32.56	42.85	51.15	61.68			県下65.72
5.10.24	市長選挙	0.40	4.73	9.31	12.52	15.55	20.43			
6.10.30	知事選挙	1.00	6.60	12.51	17.01	20.89	26.83			県下34.35
7.6.11	県市会議員選挙	2.86	12.29	22.37	29.57	35.50	45.23			県会45.23(神戸市)
7.7.23	参議院選挙	1.73	8.63	15.82	21.01	25.93	34.77			県下38.29
8.10.20	衆議院選挙	3.88	15.27	27.24	35.80	43.12	53.53			県下57.97
8.11.17	参議院補欠選挙	0.08	3.26	7.37	10.26	13.52	18.45			県下21.19
9.10.26	市長選挙	2.65	12.31	22.01	29.13	35.58	45.04			
10.7.12	参議院選挙	2.59	11.75	22.36	29.06	34.89	38.67	43.45	56.16	県下56.95
10.10.25	知事選挙	0.84	6.86	13.45	18.52	23.55	26.73	30.08	37.59	県下39.90
11.4.11	県市会議員選挙	1.60	10.22	20.71	28.32	34.49	37.37	40.99	51.70	県会51.70(神戸市)
12.6.25	衆議院選挙	2.75	12.92	23.90	31.64	37.72	41.60	45.43	57.05	県下60.55
13.7.29	参議院・知事選挙	3.32	13.48	22.11	27.35	32.46	36.42	41.15	54.67	県下参55.63知55.34
13.10.28	市長選挙	0.83	7.48	14.49	19.68	24.37	27.03	29.55	38.14	
15.4.13	県市会議員選挙	1.74	9.86	18.54	24.85	30.47	33.28	36.28	46.83	県会47.57(神戸市)
15.11.9	衆議院選挙	2.57	12.27	22.76	30.49	37.21	40.79	44.05	55.41	県下59.11
16.7.11	参議院選挙	2.68	12.25	21.09	26.69	32.02	35.62	39.43	54.03	県下55.11

(2) 期日前投票に関する調

事由別期日前投票者数

区分 区名	法 第 48 条 の 2 第 1 項					合 計
	第 1 号	第 2 号	第 3 号	第 4 号	第 5 号	
東 灘 区	3,520	5,243	266	0	87	9,116
灘 区	2,553	3,450	214	0	47	6,264
中 央 区	2,274	3,005	262	0	39	5,580
兵 庫 区	2,672	3,623	230	0	29	6,554
北 区	5,679	10,137	376	0	66	16,258
長 田 区	2,621	3,464	330	0	16	6,431
須 磨 区	4,295	7,718	421	0	52	12,486
垂 水 区	4,696	10,488	313	0	157	15,654
西 区	5,479	9,995	422	0	61	15,957
神戸市計	33,789	57,123	2,834	0	554	94,300

日別期日前投票者数

区分 区名	6/25 (金)	6/26 (土)	6/27 (日)	6/28 (月)	6/29 (火)	6/30 (水)	7/1 (木)	7/2 (金)	7/3 (土)	7/4 (日)	7/5 (月)	7/6 (火)	7/7 (水)	7/8 (木)	7/9 (金)	7/10 (土)	合計
東 灘 区	205	329	442	345	304	331	307	349	519	810	524	689	792	767	909	1,494	9,116
灘 区	214	218	301	239	262	239	203	266	296	437	447	471	483	544	661	983	6,264
中 央 区	172	153	254	234	208	239	195	274	261	375	395	451	498	501	611	759	5,580
兵 庫 区	400	193	314	247	231	222	292	287	297	401	434	488	617	560	650	921	6,554
北 区	366	496	553	550	525	516	510	601	864	1,228	1,047	1,282	1,349	1,517	1,807	3,047	16,258
長 田 区	242	235	290	255	210	216	247	271	327	450	463	497	602	583	680	863	6,431
須 磨 区	233	311	507	391	443	455	462	523	598	927	834	995	1,053	1,229	1,382	2,143	12,486
垂 水 区	354	477	573	588	668	684	611	744	723	1,030	1,078	1,343	1,477	1,346	1,660	2,298	15,654
西 区	291	453	599	469	486	497	518	550	973	1,383	919	1,161	1,354	1,410	1,792	3,102	15,957
神戸市計	2,477	2,865	3,833	3,318	3,337	3,399	3,345	3,865	4,858	7,041	6,141	7,377	8,225	8,457	10,152	15,610	94,300

(3) 不在者投票に関する調

事由別不在者投票者数

区分 区名	法第49条第1項で準用する法第48条の2第1項					法第49条第2項 (3項該当分を除く)	同条第3項	同条第4項	合計
	第1号	第2号	第3号	第4号	第5号				
東灘区	39	12	545	0	203	63	4	0	866
灘区	13	99	673	0	25	33	4	0	847
中央区	1	1	531	0	3	26	1	2	565
兵庫区	15	3	655	0	58	43	0	0	774
北区	33	24	954	0	120	50	1	0	1,182
長田区	12	7	549	0	45	39	4	0	656
須磨区	28	11	569	0	82	51	2	0	743
垂水区	41	34	871	0	115	73	4	0	1,138
西区	25	13	1,053	0	174	51	4	2	1,322
神戸市計	207	204	6,400	0	825	429	24	4	8,093

不在者投票の管理者別投票者数

区分 区名	選挙人の属する市区町村の選管委員長に対してなしたもの	選挙人が所在・居住する地の市区町村の選管委員長に対してなしたもの	船長に対してなしたものの	病院院長、老人ホームの長、国立保養所長、援護施設又は保護施設の長に対してなしたものの	監獄の長、代用監獄の管理者に対してなしたものの	少年院の長又は婦人補導院の長に対してなしたものの	合計
東灘区	2	248	4	539	5	1	799
灘区	1	137	0	670	2	0	810
中央区	1	138	2	392	5	0	538
兵庫区	2	76	0	650	3	0	731
北区	4	176	0	948	3	0	1,131
長田区	1	63	0	548	1	0	613
須磨区	0	123	0	564	3	0	690
垂水区	2	188	0	865	5	1	1,061
西区	1	211	2	1,050	3	0	1,267
神戸市計	14	1,360	8	6,226	30	2	7,640

(注) 郵便による不在者投票の数(453人)は含まれていない

選挙人名簿登録証明書及び郵便等投票証明書交付状況

区分 区名	選挙人名簿 登録証明書	郵便等投票 証明書	内 訳				
			身体障害者		戦傷病者		介護保険制度 要介護5該当
			両下肢・体幹	心臓・腎臓等	両下肢・体幹	心臓・腎臓等	
東 灘 区	10	82 (4)	68 (3)	10			4 (1)
灘 区	4	65 (5)	57 (4)	8 (1)			
中 央 区	6	36 (1)	29 (1)	7			
兵 庫 区	0	55 (0)	49	3			3
北 区	14	79 (1)	62	16 (1)			1
長 田 区	0	62 (6)	48 (6)	13			1
須 磨 区	6	64 (2)	52 (2)	10			2
垂 水 区	11	100 (6)	92 (6)	6			2
西 区	8	71 (4)	57 (4)	11			3
神 戸 市 計	59	614 (29)	514 (26)	84 (2)	0 (0)	0 (0)	16 (1)

()内は郵便等投票証明書のうち代理記載該当者の数である。

(4) 各種投票に関する調

区名	区分	仮投票	点字投票	代理投票
東灘区	東灘区	0	15	119
灘区	灘区	0	26	88
中央区	中央区	0	15	120
兵庫区	兵庫区	0	29	162
北区	北区	0	14	135
長田区	長田区	0	28	177
須磨区	須磨区	0	29	94
垂水区	垂水区	0	34	137
西区	西区	0	22	161
神戸市計		0	212	1,193
前回(13年)		0	210	1,216

(5) 投票所に関する調

投票所施設及び階別設置状況

区 分 区 名	投票所数	内 訳					
		区 役 所 支 出 張 所 連 絡 所	学 校	公 会 堂	公 民 館	体 育 館	そ の 他
東 灘 区	42	1	16	0	0	1	24
灘 区	29	0	15	0	0	0	14
中 央 区	30	1	17	0	0	0	12
兵 庫 区	34	0	17	0	0	0	17
北 区	65	1	26	0	0	0	38
長 田 区	34	0	19	0	1	0	14
須 磨 区	39	1	28	0	0	0	10
垂 水 区	42	1	29	0	0	0	12
西 区	48	0	25	0	1	1	21
神 戸 市 計	363	5	192	0	2	2	162

階 別	総 数	地 階	1 階	2 階	3 階	4階以上
		363	1	357	3	1

投票所事務従事者数

区名	区分	区選挙管理委員会 事務職員	市・区職員	その他の者	合計
東	灘区	0	316	279	595
灘	区	8	233	200	441
中	中央区	8	207	182	397
兵	庫区	9	261	164	434
北	区	7	458	396	861
長	田区	9	199	218	426
須	磨区	0	316	255	571
垂	水区	0	334	333	667
西	区	8	382	342	732
神戸市計		49	2,706	2,369	5,124

選挙人名簿登録者数別投票区（所）数

(平成16年6月23日現在)

区分 区名	男	女	計	1投票区 当りの 登録者数	1,000人	1,000人	2,000人	3,000人	4,000人	5,000人	6,000人	7,000人	8,000人	計
					未 満	1,999人	2,999人	3,999人	4,999人	5,999人	6,999人	7,999人	以 上	
東 灘 区	75,166	85,348	160,514	3,822	1	4	4	16	6	9	2	0	0	42
灘 区	47,284	54,783	102,067	3,520	1	6	2	5	14	1	0	0	0	29
中 央 区	41,866	47,834	89,700	2,990	1	4	16	7	1	0	0	0	1	30
兵 庫 区	43,714	47,512	91,226	2,684	1	9	10	12	2	0	0	0	0	34
北 区	85,057	94,944	180,001	2,770	19	12	5	9	9	6	5	0	0	65
(本 区)	(55,089)	(62,219)	(117,308)	(3,666)	(2)	(6)	(3)	(8)	(5)	(4)	(4)	(0)	(0)	(32)
(北 神 出 張 所)	(29,968)	(32,725)	(62,693)	(1,900)	(17)	(6)	(2)	(1)	(4)	(2)	(1)	(0)	(0)	(33)
長 田 区	40,115	44,517	84,632	2,490	0	13	10	8	3	0	0	0	0	34
須 磨 区	64,764	74,508	139,272	3,572	0	4	14	6	8	3	3	1	0	39
(本 区)	(26,353)	(31,073)	(57,426)	(3,023)	(0)	(2)	(9)	(5)	(2)	(0)	(0)	(1)	(0)	(19)
(北 須 磨 支 所)	(38,411)	(43,435)	(81,846)	(4,093)	(0)	(2)	(5)	(1)	(6)	(3)	(3)	(0)	(0)	(20)
垂 水 区	86,767	97,832	184,599	4,396	0	6	3	7	11	9	3	1	2	42
西 区	89,269	95,852	185,121	3,857	9	9	4	4	4	5	5	4	4	48
(本 区)	(60,170)	(63,070)	(123,240)	(3,735)	(2)	(9)	(4)	(4)	(4)	(4)	(2)	(2)	(2)	(33)
(西 神 中 央 出 張 所)	(29,099)	(32,782)	(61,881)	(4,126)	(7)	(0)	(0)	(0)	(0)	(1)	(3)	(2)	(2)	(15)
神 戸 市 計	574,002	643,130	1,217,132	3,353	32	67	68	74	58	33	18	6	7	363

5. 開票に関する調

(1) 開票区別得票数に関する調

(立候補届出順)

届出番号	開票区別 (開票所名)		東灘区	灘区	中央区	兵庫区	北区	長田区	須磨区	垂水区	西区	神戸市 合計	兵庫県 合計
	候補者氏名	党派	灘中・ 高等学校	王子スポーツ センター	中央 体育館	会下山 小学校	山田 中学校	新長田勤労 市民センター	グリーン アリーナ神戸	星陵台 中学校	西体育館		
1	片上 公人	無所属	1,431	804	702	1,170	1,562	913	1,385	1,592	1,677	11,236	44,345
2	大沢 たつみ	日本共産党	12,441	8,615	7,017	9,160	13,187	9,438	12,826	14,165	12,495	99,344	330,834
3	原 和 美	無所属	8,371	6,546	4,240	2,640	10,655	2,611	5,857	5,491	6,262	52,673	172,390
4	宮本 いちぞう	無所属	2,362	1,236	1,027	1,138	2,003	871	1,647	1,756	2,618	14,658	111,583
5	みずおか 俊一	民主党	33,545	18,958	14,604	13,794	37,859	13,881	29,328	36,880	40,552	239,401	910,114
6	末松 信介	自由民主党	25,890	16,864	14,717	17,212	31,155	15,839	23,612	39,270	31,761	216,320	791,286
得票総数(有効投票数)			84,040	53,023	42,307	45,114	96,421	43,553	74,655	99,154	95,365	633,632	2,360,552
無効投票数			2,574	1,950	1,381	2,155	3,267	1,949	2,620	2,893	3,166	21,955	104,883
投票総数			86,614	54,973	43,688	47,269	99,688	45,502	77,275	102,047	98,531	655,587	2,465,435
持帰り・その他			5	6	0	2	7	4	5	9	0	38	97
投票者総数			86,619	54,979	43,688	47,271	99,695	45,506	77,280	102,056	98,531	655,625	2,465,532
開票終了時刻			23:04	0:08	22:48	23:13	23:29	22:56	23:08	23:38	1:25	1:25	2:50

法定得票数 = $2,465,532 \times 1/2 \times 1/6 = 205,461$ 票

供託物没収点 = $2,465,532 \times 1/2 \times 1/8 = 154,095.750$ 票

(2) 党派別得票数及び得票率

執行年次別	民主党		自由民主党		日本共産党		自由党		女性党		新社会党		自由連合		青年自由党		無所属		合計		
	得票数	率(%)	得票数	率(%)	得票数	率(%)	得票数	率(%)	得票数	率(%)	得票数	率(%)	得票数	率(%)	得票数	率(%)	得票数	率(%)	得票数	率(%)	
(神戸市)																					
今回 (H.16.7.11)	239,401	37.78	216,320	34.14	99,344	15.68											78,567	12.40	633,632	100.00	
前回 (H.13.7.29)	144,037	24.13	207,828	34.82	110,175	18.46	48,577	8.14	33,250	5.57	23,593	3.95	18,882	3.16			10,582	1.77	596,924	100.00	
前々回 (H.10.7.12)	236,673	38.45	118,020	19.18	182,982	29.73					30,034	4.88	16,893	2.74	8,234	1.34	22,642	3.68	633,632	100.00	
(兵庫県)																					
今回 (H.16.7.11)	910,114	38.56	791,286	33.52	330,834	14.01											328,318	13.91	2,360,552	100.00	
前回 (H.13.7.29)	530,934	23.67	882,584	39.34	320,824	14.30	209,092	9.32	136,782	6.10	69,258	3.09	51,688	2.30			42,114	1.88	2,243,276	100.00	
前々回 (H.10.7.12)	902,338	39.00	531,053	22.95	582,244	25.16					116,349	5.03	58,730	2.54	38,825	1.67	84,425	3.65	633,632	100.00	

(3) 開票進捗状況

速報 候補者	第 1 報 (21:45)	第 2 報 (22:15)	第 3 報 (22:45)	第 4 報 (23:15)	第 5 報 (23:45)	第 6 報 (0:15)	第 7 報 (0:45)	第 8 報 (1:15)	確 定 (1:25)
片 上 公 人	0	4,500	8,500	10,728	10,932	11,236	11,236	11,236	11,236
大 沢 た つ み	0	19,500	91,000	97,992	99,229	99,344	99,344	99,344	99,344
原 和 美	0	15,500	46,500	50,958	52,627	52,673	52,673	52,673	52,673
宮 本 い ち ぞ う	0	5,000	10,500	13,397	14,422	14,658	14,658	14,658	14,658
み ず お か 俊 一	0	27,000	187,000	234,852	238,943	239,401	239,401	239,401	239,401
末 松 信 介	0	26,000	172,000	214,148	215,956	216,320	216,320	216,320	216,320
合 計	0	97,500	515,500	622,075	632,109	633,632	633,632	633,632	633,632
開票進捗率(%)	0.00	14.87	78.63	96.51	98.99	99.52	99.52	99.52	100.00

(4) 無効投票に関する調

開票区名	区分	総数	内 訳										無効投票率 (%)	
			所定の用紙を用いないもの	候補者でない者又は候補者となることができない者の氏名を記載したもの	2人以上の候補者の氏名を記載したもの	被選挙権のない候補者の氏名を記載したもの	候補者の氏名のほか、他事を記載したもの	候補者の氏名を自書しないもの	候補者の何人を記載したかを確認し難いもの	白紙投票	単に雑事を記載したもの	単に記号、符号を記載したもの		その他
東灘区開票区		2,574	0	402	3	0	5	0	8	1,327	616	213	0	2.97%
灘区開票区		1,950	0	339	6	0	6	0	0	941	491	167	0	3.55%
中央区開票区		1,381	0	266	4	0	4	0	4	616	370	117	0	3.16%
兵庫区開票区		2,155	0	532	18	0	5	0	2	877	529	192	0	4.56%
北区開票区		3,267	0	656	1	0	9	0	34	1,548	753	266	0	3.28%
長田区開票区		1,949	0	480	9	0	6	0	0	753	584	117	0	4.28%
須磨区開票区		2,620	0	784	10	0	8	0	5	1,165	292	356	0	3.39%
垂水区開票区		2,893	0	484	15	0	16	0	53	1,320	705	300	0	2.83%
西区開票区		3,166	0	397	17	0	7	0	18	874	879	974	0	3.21%
神戸市計		21,955	0	4,340	83	0	66	0	124	9,421	5,219	2,702	0	3.35%

(5) 開票所事務従事者数

区分 開票区名	区選挙管理委員会 事務職員	市・区の 職員	その他の者	合計	計数機 使用台数
東灘区開票区	8	357	0	365	23
灘区開票区	8	232	0	240	10
中央区開票区	8	186	14	208	15
兵庫区開票区	9	203	0	212	12
北区開票区	9	403	0	412	22
長田区開票区	9	196	0	205	14
須磨区開票区	11	308	26	345	9
垂水区開票区	6	326	10	342	26
西区開票区	8	364	40	412	30
神戸市計	76	2,575	90	2,741	161

(6) 過去の選挙区（地方区）選挙の結果

昭和57年の公職選挙法改正前は「地方区」、改正後は「選挙区」

投票日	当有権者数	投票者数	投票率（％）			候補者数	開 票 結 果				備 考	
			男	女	計		候補者氏名	党 派	(市)得票数	(県)得票数		
1	22. 4. 20 (日)	317,180	163,604	55.63	47.33	51.58	12	当 原 口 忠 次 郎	日 本 社 会 党	87,104	199,013	6年議員
								当 八 木 幸 吉	無 所 属 会 会	9,505	119,240	6年議員
								当 藤 森 真 治	民 政 会 会	2,349	102,250	6年議員
								当 赤 木 正 雄	民 政 会 会	8,192	97,985	3年議員
								当 田 口 政 五 郎	日 本 進 歩 党	15,708	88,648	3年議員
								当 小 畑 哲 夫	日 本 進 歩 党	3,158	78,116	3年議員
								当 植 村 嘉 三 郎	民 政 会 会	2,973	67,380	
								堀 内 長 栄	日 本 社 会 党	3,920	48,299	
								森 克 巳	無 所 属 会 会	2,713	43,034	
								寺 西 喜 一 郎	民 政 会 会	3,848	32,505	
								井 藤 誉 志 雄	日 本 共 産 党	4,167	28,032	
								橋 本 善 行	無 所 属 会 会	1,100	6,202	
補	24. 6. 3 (金)	365,628	83,457	29.03	16.81	22.83	8	当 横 尾 龍 一 郎	民 主 自 由 党	30,263	369,630	八木氏が追放令該 当により議員資格 が消滅したため
								藤 原 忠 一	無 所 属 会 会	5,563	147,672	
								松 浦 清 一	日 本 社 会 党	24,970	131,631	
								赤 羽 寿 治	日 本 共 産 党	14,287	87,664	
								中 西 勝 治	民 主 党	4,099	35,949	
								高 品 増 太 郎	緑 風 党	1,153	24,106	
								大 岡 乙 善 行	無 所 属 会 会	1,455	10,771	
										811	7,512	
補	25. 1. 12 (木)	378,565	80,892	26.65	16.30	21.37	5	当 岡 崎 真 一	民 主 自 由 党	47,643	496,195	24.11.25執行の神 戸市長選挙に原口 氏が立候補したた め
								松 浦 清 一	日 本 社 会 党	20,403	156,003	
								藤 原 忠 一 郎	無 所 属 会 会	5,535	122,772	
								篠 塚 一 雄	日 本 共 産 党	5,060	51,795	
								中 西 勝 治	民 主 党 連 立 派	1,415	27,273	
2	25. 6. 4 (日)	411,745	227,381	61.72	48.84	55.22	6	当 松 浦 清 一	日 本 社 会 党	89,998	333,243	
								当 山 縣 勝 見	自 由 党	69,723	272,232	
								当 赤 木 正 雄	緑 風 党	15,098	203,189	
								当 芦 田 克 巳	無 所 属 会 会	7,224	192,800	
								小 畑 哲 夫	国 民 主 党	8,114	134,937	
								田 中 松 次	日 本 共 産 党	18,045	76,464	
3	28. 4. 24 (金)	559,476	234,210	46.54	37.33	41.86	6	当 岡 崎 真 一	自 由 党 (吉 田 党)	64,465	359,616	
								当 松 沢 兼 人	日 本 社 会 党 (右 派)	116,145	302,714	
								当 河 合 義 一	日 本 社 会 党 (左 派)	16,611	160,465	
								井 上 寅 藏	自 由 党 (吉 田 党)	9,316	147,186	
								須 鎗 友 市	改 進 党	4,507	94,302	
								田 淵 崑	自 由 党 (鳩 山 派)	3,997	41,066	

投票日	当有権者数	投票者数	投票率(%)			候補者数	開票結果				備考	
			男	女	計		候補者氏名	党派	(市)得票数	(県)得票数		
4	31. 7. 8(日)	627,660	244,645	43.74	34.47	38.98	5	当 成 田 一 郎	自 由 民 主 党	57,620	364,598	
								当 松 浦 清 一	日 本 社 会 党	62,048	258,691	
								当 中 野 文 門	自 由 民 主 党	51,566	234,541	
								当 佐 野 芳 雄	日 本 社 会 党	51,945	197,772	
								田 中 松 次 郎	日 本 共 産 党	9,292	56,160	
5	34. 6. 2(火)	679,553	261,488	42.00	35.15	38.48	7	当 岡 崎 真 一	自 由 民 主 党	85,579	332,063	
								当 青 田 源 太 郎	自 由 民 主 党	18,674	292,954	
								当 松 沢 兼 人	日 本 社 会 党	72,394	209,019	
								佐 野 芳 雄	日 本 社 会 党	52,124	206,778	
								田 中 松 次 郎	日 本 共 産 党	8,693	43,176	
								中 西 勝 治	無 所 属	4,660	20,408	
								上 田 藤 一	無 所 属	3,968	18,225	
補	34. 8. 20(木)	675,144	91,964	18.17	9.31	13.62	4	当 岸 田 幸 雄	自 由 民 主 党	50,294	406,496	34.7.4成田氏死去のため
								佐 々 木 武 干 代	日 本 社 会 党	39,120	185,730	
								肥 後 亨	人 道 主 義 政 治 連 盟 国 際 共 産 主 義 者 連 盟	1,238 521	16,309 4,242	
6	37. 7. 1(日)	711,314	373,349	53.83	51.20	52.49	5	当 佐 野 芳 雄	日 本 社 会 党	115,537	413,029	
								当 岸 田 幸 雄	自 由 民 主 党	77,918	387,632	
								当 中 野 文 門	自 由 民 主 党	63,958	305,970	
								松 浦 清 一	民 主 社 会 党	62,297	231,392	
								多 田 留 治	日 本 共 産 党	17,187	58,796	
7	40. 7. 4(日)	770,341	422,446	54.80	54.88	54.84	6	当 松 沢 兼 人	日 本 社 会 党	121,849	400,815	
								当 中 沢 い と 子	民 主 社 会 党	70,280	302,484	
								当 青 田 源 太 郎	自 由 民 主 党	29,045	295,184	
								渡 部 城 克	公 明 党	88,323	278,361	
								川 西 清 吉	自 由 民 主 党	66,755	246,711	
								中 島 祐 吉	日 本 共 産 党	27,807	84,874	
8	43. 7. 7(日)	860,378	501,169	56.73	59.69	58.25	6	当 浅 井 と お る	公 明 党	120,081	415,119	
								当 佐 野 芳 雄	日 本 社 会 党	100,085	363,666	
								当 萩 原 ゆ か 子	民 主 社 会 党	77,162	351,921	
								岸 田 幸 雄	自 由 民 主 党	74,619	339,381	
								中 西 一 郎	自 由 民 主 党	69,520	316,281	
								中 島 祐 吉	日 本 共 産 党	44,779	132,708	
9	46. 6. 27(日)	893,900	441,764	48.35	50.45	49.42	5	当 金 井 元 彦	自 由 民 主 党	116,697	519,349	
								当 小 谷 守 二	日 本 社 会 党	89,921	335,328	
								当 中 沢 い と 子	民 主 社 会 党	66,449	315,062	
								中 西 一 郎	自 由 民 主 党	63,833	288,190	
								木 下 元 二	日 本 共 産 党	76,881	216,752	

投票日	当有権者数	投票者数	投票率(%)			候補者数	開票結果				備考
			男	女	計		候補者氏名	党派	(市)得票数	(県)得票数	
補 47. 11. 5(日)	921,033	302,104	32.34	33.23	32.80	4	当中西一郎	自由民主党	97,520	523,269	47.9.27佐野氏死去のため
							やはら秀男	公明党	83,781	300,594	
							松尾ただお	日本社会党	57,286	283,204	
							安武ひろ子	日本共産党	60,729	195,990	
10 49. 7. 7(日)	936,977	591,395	61.94	64.23	63.12	6	当中西一郎	自由民主党	145,368	614,114	
							やはら秀男	公明党	118,801	440,920	
							当安武ひろ子	日本共産党	126,248	417,974	
							尾崎治	日本社会党	99,279	401,953	
							萩原ゆか子	民社党	78,374	369,572	
							上田かん太郎	無所属	4,164	30,525	
11 52. 7. 10(日)	948,703	562,276	57.82	60.62	59.27	8	当金井元彦	自由民主党	137,994	611,766	
							当わたなべみち子	公明党	116,586	432,809	
							当小谷守	日本社会党	86,542	381,011	
							中沢いと子	民社党	75,860	330,287	
							ふじき洋子	日本共産党	81,611	262,226	
							おくむら昭和	新自由クラブ	44,101	189,011	
							斎藤はるひこ	革新自由連合	6,103	18,756	
							兼松耕作	無所属	790	4,308	
12 55. 6. 22(日)	956,298	619,299	63.28	66.13	64.76	7	当中西一郎	自由民主党	180,418	789,865	
							当もとおか昭次	日本社会党	91,324	420,556	
							当安武ひろ子	日本共産党	118,450	404,702	
							やはら秀男	公明党	102,842	394,128	
							ぬき山映子	民社党	96,422	385,674	
							山田とし夫	マルクス主義労働者同盟	4,218	19,589	
							岡久直弘	岡久天皇民主自由党	1,088	6,326	
13 58. 6. 26(日)	980,979	501,845	50.38	51.87	51.16	6	当やはら秀男	公明党	120,361	456,233	
							当ぬき山映子	民社党	91,310	383,524	
							当石井一二	自由民主党	87,766	373,339	
							おく茂吉	日本社会党	66,358	313,795	
							大野栄美夫	自由民主党	57,722	257,555	
							こが哲夫	日本共産党	72,307	215,592	
14 61. 7. 6(日)	1,012,709	618,765	59.62	62.45	61.10	6	当中西一郎	自由民主党	166,330	776,416	
							当もとおか昭次	日本社会党	105,045	502,591	
							当かたかみ公人	公明党	131,377	485,588	
							安武ひろ子	日本共産党	126,528	430,547	
							からたに道一	民社党	65,506	263,494	
							里見申一	社会主義労働者党	5,416	24,887	

投票日	当有権者数	投票者数	投票率(%)			候補者数	開票結果				備考
			男	女	計		候補者氏名	党派	(市)得票数	(県)得票数	
15 元. 7. 23(日)	1,066,260	635,073	58.22	60.78	59.56	8	当旭堂小南陵	日 本 社 会 党	179,879	741,411	
							当石井一	自 由 民 主 党	128,427	599,311	
							当やはら秀男	公 明 党	119,927	452,874	
							ぬき山映子	民 社 党	88,978	345,809	
							安武ひろ子	日 本 共 産 党	105,539	330,529	
							甲がよしお	日 本 み ど り の 党	2,354	10,937	
							下村鉄人	無 所 属	1,470	7,386	
							岡久直弘	無 所 属	1,300	6,560	
16 4. 7. 26(日)	1,114,873	538,180	47.87	48.64	48.27	10	当河本三郎	自 由 民 主 党	67,616	437,185	
							当もとおか昭次	日 本 社 会 党	109,605	436,639	
							当かたかみ公人	公 明 党	117,637	433,236	
							伊藤国衛	自 由 民 主 党	54,265	229,108	
							大沢たつみ	日 本 共 産 党	70,688	207,957	
							永江一仁	民 社 党	64,730	182,000	
							みぞた弘利	無 所 属	39,285	78,413	
							下村鉄人	無 所 属	1,789	7,280	
							高橋秀夫	無 所 属	1,637	6,721	
							にわの正敏	教 育 党	1,698	6,628	
17 7. 7. 23(日)	1,143,262	397,529	35.35	34.25	34.77	7	当石井一	新 進 党	132,815	563,827	
							当鴻池よした	自 由 民 主 党	65,000	379,665	
							永江一仁	民 主 改 革 連 合 党	72,654	247,513	
							大沢たつみ	日 本 共 産 党	74,892	226,178	
							旭堂小南陵	平 和 ・ 市 民 党	32,557	107,527	
							向山みさを	新しい時代をつくる党	4,678	21,320	
							清水和一郎	みどりといのちの市民・農民連合	3,761	13,977	
補 8.11. 17(日)	1,135,074	209,444	19.41	17.58	18.45	3	当あしお長司	明日の日本をひらく兵庫の会	80,909	399,136	8.10.20執行の衆議院議員総選挙に河本三郎氏が立候補したため
							大沢たつみ	日 本 共 産 党	104,011	371,559	
							しみずげんじ	無 所 属	18,798	95,253	
18 10. 7. 12(日)	1,153,215	647,701	55.77	56.52	56.16	8	当もとおか昭次	民 主 党	236,673	902,338	
							当大沢たつみ	日 本 共 産 党	182,982	582,244	
							あしお長司	自 由 民 主 党	118,020	531,053	
							中西裕三	新 社 会 党	30,034	116,349	
							田川豊秋	自 由 連 合 党	16,893	58,730	
							平岡由美子	無 所 属	12,244	52,518	
							木村たかし	青 年 自 由 党	8,234	38,825	
							しみずげんじ	無 所 属	10,398	31,907	

投票日		当 有 権 者 数	投票者数	投票率(%)			候補 者数	開 票 結 果				備 考
				男	女	計		候補者氏名	党 派	(市)得票数	(県)得票数	
19	13. 7. 29(日)	1,189,574	650,389	54.15	55.15	54.67	8	当 鴻池 よしただ	自 由 民 主 党	207,828	882,584	
								当 つじ 泰弘	民 主 党	144,037	530,934	
								平 松 順子	日 本 共 産 党	110,175	320,824	
								むろい 邦彦	自 由 党	48,577	209,092	
								高 田 愛子	女 性 党	33,250	136,782	
								上 野 恵司	新 社 会 党	23,593	69,258	
								田 川 豊秋	自 由 連 合 党	18,882	51,688	
								藤 木 祥平	無 所 属	10,582	42,114	
20	16. 7. 11(日)	1,213,403	655,625	54.19	53.89	54.03	6	当 みずおか 俊一	民 主 党	239,401	910,114	
								当 末 松 信介	自 由 民 主 党	216,320	791,286	
								大 沢 たつみ	日 本 共 産 党	99,344	330,834	
								原 和 美	無 所 属	52,673	172,390	
								宮 本 いちぞう	無 所 属	14,658	111,583	
								片 上 公人	無 所 属	11,236	44,345	

6. 選挙公営に関する調

(1) 個人演説会の開催回数

(公営施設使用分のみ)

区分 区名	法第161条第1項第1号の学校及び公民館		法第161条第1項第2号の公会堂		法第161条第1項第3号の市選挙管理委員会の指定した施設		合計	
	公費負担	候補者負担	公費負担	候補者負担	公費負担	候補者負担	公費負担	候補者負担
東灘区	1				1		2	
灘区	1				2		3	
中央区								
兵庫区								
北区	2						2	
長田区	2				1		3	
須磨区					1		1	
垂水区	2				1		3	
西区	1				1		2	
神戸市計	9				7		16	

注意 公営施設として候補者が用いた延回数の累計である。

前回(13年)	15		1		7		23	
---------	----	--	---	--	---	--	----	--

(2) ポスター掲示場等に関する調

区分 区名	投票区数	ポスター掲示場設置数	1投票区あたり設置数
東 灘 区	42	302	7
灘 区	29	204	7
中 央 区	30	212	7
兵 庫 区	34	236	7
北 区	65	471	7
長 田 区	34	238	7
須 磨 区	39	280	7
垂 水 区	42	310	7
西 区	48	359	7
神 戸 市 計	363	2,612	7

参議院比例代表選出議員選挙

任期の始期 平成 16 年 7 月 26 日

任期の満了 平成 22 年 7 月 25 日

候補者 128 人

改選数 48 人

7. 名簿届出政党及び名簿登載者の氏名等に関する調

届出番号	届出年月日	政党その他の政治団体の名称	略称	本部の所在地	代表者の氏名
1	平成16年6月24日	みどりの会議 <small>かいぎ</small>	みどり	東京都新宿区四谷3丁目11番 山一ビル6階	なかむら あつお 中村 敦雄
名簿登載者の氏名等					
氏名	性別	生年月日	職業	新現元別	
なかむら あつお 中村 敦夫 (なかむら あつお 中村 敦雄)	男	昭和15年2月18日	参議院議員	現	
やすだ せつこ 安田 節子	女	昭和22年4月13日	市民団体代表	新	
あだち りきや 足立 力也	男	昭和48年3月15日	著述業	新	
ふじた めぐみ 藤田 恵	男	昭和14年8月22日	著述業	新	
くまの もりお (くまの もりお 熊野 盛夫)	男	昭和45年1月10日	喫茶店経営	新	
やまざき るみこ (やまざき るみこ 山崎 留美子)	女	昭和30年3月23日	ペンション経営	新	
おがわ ふき (おがわ ふき 小川 富貴)	女	昭和25年8月24日	無職	新	
こばやし イチロウ (こばやし いちろう 小林 一郎)	男	昭和44年10月22日	著述業	新	
きはら しょうじ (きはら しょうじ 木原 省治)	男	昭和24年1月8日	市民団体代表	新	
おぐら まさこ (おぐら まさこ 小倉 昌子)	女	昭和27年1月9日	自営業	新	

届出番号	届出年月日	政党その他の政治団体の名称	略称	本部の所在地	代表者の氏名
2	平成16年6月24日	自由民主党 <small>じゆうみんしゆとう</small>	自民党 <small>じみんとう</small>	東京都千代田区永田町1丁目11番23号	こいずみ じゅんいちろう 小泉 純一郎
名簿登載者の氏名等					
氏名	性別	生年月日	職業	新現元別	
あきもと つかさ (あきもと つかさ 秋元 司)	男	昭和46年10月23日	比例区支部長	新	
あらい ひろゆき (あらい ひろゆき 荒井 広幸)	男	昭和33年5月15日	比例区支部長	新	
いずみ しんや (いずみ しんや 泉 信也)	男	昭和12年8月1日	経済産業副大臣	現	
いらみな こうきち (いらみな こうきち 伊良 皆高吉)	男	昭和12年12月11日	比例区支部長	新	

届出番号	名簿登載者の氏名等				
2	氏名	性別	生年月日	職業	新現元別
	いりさわ はじめ (入澤 肇)	男	昭和15年8月26日	参議院議員	現
	おぎわら けんじ (荻原 健司)	男	昭和44年12月20日	スポーツコメンテーター	新
	おみ あさこ 尾身 朝子	女	昭和36年4月26日	ITコンサルタント	新
	かのう ときお (加納 時男)	男	昭和10年1月5日	参議院議員	現
	かんどり しのぶ (神取 しのぶ)	女	昭和39年10月30日	女子プロレスラー	新
	きたざと としあき (北里 敏明)	男	昭和23年11月16日	比例区支部長	新
	こにし けいいちろう (小西 恵一郎)	男	昭和30年5月18日	日本薬剤師連盟副会長	新
	こば たけし (古葉 毅)	男	昭和11年4月22日	比例区支部長	新
	こはら けんじ (小原 健史)	男	昭和23年6月1日	団体役員	新
	ささがわ ひろよし (笹川 博義)	男	昭和41年8月29日	会社役員	新
	さとう あきお (佐藤 昭郎)	男	昭和18年2月10日	参議院議員	現
	すずき まさたか (鈴木 正孝)	男	昭和15年6月22日	比例区支部長	元
	せき はじめ (関 肇)	男	昭和11年1月21日	比例区支部長	新
	たかくら みちお (高倉 道男)	男	昭和15年10月23日	海外邦字新聞主幹	新
	たくち いっしん 田口 一信	男	昭和24年1月20日	比例区支部長	新
	たけなか へいぞう 竹中 平蔵	男	昭和26年3月3日	金融担当・経済財政政策 担当大臣	新
	つき はら しげあき (月原 重明)	男	昭和10年3月2日	参議院議員	現
	なかにし しげあき (中西 茂昭)	男	昭和23年8月22日	日本歯科技工士会会長	新
	なかむら ひろひこ (中村 博彦)	男	昭和18年1月29日	全国老人福祉施設協議会会長	新

届出番号	名簿登載者の氏名等				
2	氏名	性別	生年月日	職業	新現元別
	にしじま 英利 (西島 英利)	男	昭和23年4月7日	社団法人日本医師会常任理事	新
	のおの 知恵子 (南野 知恵子)	女	昭和10年11月14日	参議院議員	現
	はせがわ 憲正 (長谷川 憲正)	男	昭和18年1月1日	比例区支部長	新
	はまだ 卓二郎 (濱田 卓二郎)	男	昭和16年10月5日	比例区支部長	元
	ひので 英輔 (日出 英輔)	男	昭和16年7月19日	参議院議員	現
	まつむら よしふみ (松村 祥史)	男	昭和39年4月22日	会社社長	新
	みずおち 敏栄 (水落 敏栄)	男	昭和18年2月24日	団体役員	新
	やまたに えり子 (小川 恵里子)	女	昭和25年9月19日	ジャーナリスト	新
	よこうち しょうめい (横内 正明)	男	昭和17年3月2日	比例区支部長	新
	わき まさし (脇 雅史)	男	昭和20年2月2日	比例区支部長	現

届出番号	届出年月日	政党その他の政治団体の名称	略称	本部の所在地	代表者の氏名
3	平成16年6月24日	じょせいとう 女性党	おんなどう 女党	東京都港区東新橋1丁目1番18号 渡部ビル6F	まちやま けいこ 町山 恵子
名簿登載者の氏名等					
氏名		性別	生年月日	職業	新現元別
まちやま けいこ 町山 恵子		女	昭和36年10月2日	嘱託社員	新
しのはら ふさ子 (篠原 芙早子)		女	昭和19年2月20日	経営コンサルタント	新
くらた えり子 (藏田 恵利子)		女	昭和26年3月1日	会社員	新
ふくい ちよ (福井 智代)		女	昭和31年6月30日	会社員	新
なかがやま ひろ子 (中山 寛子)		女	昭和26年11月17日	自営業	新
しばた けい子 (柴田 恵子)		女	昭和28年12月11日	会社員	新

届出番号	名簿登載者の氏名等				
3	氏名	性別	生年月日	職業	新現元別
	はやさか 早坂 きくみ	女	昭和31年4月11日	会社員	新
	つじもと 辻元 よしみ (つじもと 辻元 由美)	女	昭和36年10月10日	会社員	新
	いぐち 井口 ゆりえ	女	昭和24年1月27日	自営業	新
	うわ のりこ (うわ のりこ 宇和 徳子)	女	昭和35年3月16日	会社役員	新

届出番号	届出年月日	政党その他の政治団体の名称	略称	本部の所在地	代表者の氏名
4	平成16年 6月24日	しゃかいみんしゅとう 社会民主党	しゃみんとう 社民党	東京都千代田区永田町1丁目8番1号	ふくしま みずほ 福島 瑞穂
名簿登載者の氏名等					
	氏名	性別	生年月日	職業	新現元別
	ふくしま 福島 みずほ (ふくしま 福島 瑞穂)	女	昭和30年12月24日	参議院議員	現
	ふちがみ 貞雄 (ふちがみ 淵上 貞雄)	男	昭和12年3月19日	参議院議員	現
	かんの 哲雄 (かんの 菅野 哲雄)	男	昭和23年10月22日	無職	新
	かねこ 哲夫 金子 哲夫	男	昭和23年7月18日	無職	新
	とだ じろう 戸田 二郎	男	昭和26年1月19日	印刷製版業	新

届出番号	届出年月日	政党その他の政治団体の名称	略称	本部の所在地	代表者の氏名
5	平成16年 6月24日	いしんせいとう しんぷう 維新政党・新風	しんぷう 新風	京都市中京区二条通河原町東入 京都書店会館2F	うおたに てつあつ 魚谷 哲央
名簿登載者の氏名等					
	氏名	性別	生年月日	職業	新現元別
	うおたに 哲央 魚谷 哲央	男	昭和23年1月30日	会社役員	新
	なかたけ けんしん 中武 賢臣	男	昭和43年7月5日	会社役員	新

届出番号	届出年月日	政党その他の名称	略称	本部の所在地	代表者の氏名
6	平成16年6月24日	こうめいとう 公明党	こうめい 公明	東京都新宿区南元町17番地	かんざき たけのり 神崎 武法
名簿登載者の氏名等					
	氏名	性別	生年月日	職業	新現元別
	あらき きよひろ (荒木 清寛)	男	昭和31年6月1日	参議院議員	現
	かざま ひさし (風間 昶)	男	昭和22年5月6日	参議院議員	現
	はまよつ 敏子 (浜四津 敏子)	女	昭和20年1月6日	参議院議員	現
	ひろと 和夫 (弘友 和夫)	男	昭和19年8月17日	参議院議員	現
	うきしま とも子 (井之上 智子)	女	昭和38年2月1日	政党役員	新
	たに あい 正明 (谷合 正明)	男	昭和48年4月27日	政党役員	新
	はまだ まさよし (浜田 昌良)	男	昭和32年2月28日	政党役員	新
	うめざわ たかし 梅 沢 隆	男	昭和25年5月6日	政党職員	新
	たちばな まさかた (橘 正剛)	男	昭和28年4月5日	政党職員	新
	あみの まさひろ (網野 正広)	男	昭和38年2月18日	政党職員	新
	えびす い 徹 (戎居 徹)	男	昭和37年9月17日	政党職員	新
	おかもと かずお (岡本 和生)	男	昭和36年2月3日	政党職員	新
	くぼ ひろし (久保 洋)	男	昭和24年11月4日	政党職員	新
	さとう 逸夫 佐藤 逸夫	男	昭和23年3月4日	政党職員	新
	やまだ よしはる (山田 芳治)	男	昭和20年3月10日	政党職員	新
	よしもと けいいち 吉本 恵一	男	昭和29年4月4日	政党職員	新
	わにぶち ようこ (鰐淵 洋子)	女	昭和47年4月10日	政党職員	新

届出番号	届出年月日	政党その他の名称	略称	本部の所在地	代表者の氏名
7	平成16年6月24日	みんしゅとう 民主党	みんしゅ 民主	東京都千代田区永田町1丁目11番1号三宅坂ビル	おかだ かつや 岡田 克也
名簿登載者の氏名等					
	氏名	性別	生年月日	職業	新現元別
	いえにし 家西 さとる (家西 悟)	男	昭和35年5月6日	政党役員	新
	おおいし 大石 まさみつ 正光	男	昭和20年1月28日	政党役員	新
	かとう 加藤 としゆき (加藤 敏幸)	男	昭和24年2月16日	労働組合役員	新
	き な 喜納 昌吉	男	昭和23年6月10日	音楽家	新
	くどう くどう けんたろう (工藤 堅太郎)	男	昭和17年10月13日	政党役員	新
	こが こが たかあき (古賀 敬章)	男	昭和28年4月25日	社会福祉法人理事	新
	こばやし 小林 まさお 正夫	男	昭和22年5月11日	労働組合役員	新
	しもだ しもだ あつこ (下田 敦子)	女	昭和15年8月5日	学校法人理事長	新
	たかしま たかしま よしみつ (高嶋 良充)	男	昭和16年3月10日	参議院議員	現
	つだ つだ やたろう (津田 弥太郎)	男	昭和27年5月5日	団体役員	新
	ないとう ないとう まさみつ 正光	男	昭和39年1月29日	参議院議員	現
	なおしま なおしま まさゆき (直嶋 正行)	男	昭和20年10月23日	参議院議員	現
	なかじま なかじま あきお (中島 章夫)	男	昭和11年1月27日	参議院議員	現
	なたにや なたにや まさよし (那谷屋 正義)	男	昭和32年8月3日	団体役員	新
	のぶた のぶた くにお (信田 邦雄)	男	昭和12年3月10日	農業	現
	はく はく しんくん (白 眞勲)	男	昭和33年12月8日	政党役員	新
	はんた はんた ぜんぞう (半田 善三)	男	昭和25年7月27日	政党役員	新

届出番号	名簿登載者の氏名等				
7	氏名	性別	生年月日	職業	新現元別
	ひぐち 俊一 (樋口 俊一)	男	昭和26年10月5日	参議院議員	現
	ふじすえ 健三 (藤末 健三)	男	昭和39年2月18日	政党役員	新
	まえだ たけし (前田 武志)	男	昭和12年10月22日	政党役員	新
	まつおか とおる (松岡 徹)	男	昭和26年11月26日	団体役員	新
	まどか より子 (山崎 順子)	女	昭和22年2月10日	参議院議員	現
	やなぎさわ みつよし (柳澤 光美)	男	昭和23年5月5日	労働組合役員	新
	よしだ こういち (吉田 公一)	男	昭和15年10月31日	政党役員	新
	わたなべ ひでお (渡邊 秀央)	男	昭和9年7月5日	参議院議員	現
	わたなべ 義彦 (渡邊 義彦)	男	昭和31年8月11日	会社役員	新

届出番号	届出年月日	政党その他の政治団体の名称	略称	本部の所在地	代表者の氏名
8	平成16年6月24日	にほんきょうさんとう 日本共産党	きょうさんとう 共産党	東京都渋谷区千駄ヶ谷4丁目26番7号	しい かずお 志位 和夫
名簿登載者の氏名等					
	氏名	性別	生年月日	職業	新現元別
	いちだ ただよし 市田 忠義	男	昭和17年12月28日	党書記局長	現
	こいけ あきら 小池 晃	男	昭和35年6月9日	党政策委員長	現
	だいもん みきし (大門 実紀史)	男	昭和31年1月10日	参議院議員	現
	かさい あきら (笠井 亮)	男	昭和27年10月15日	党国際局次長	元
	にひ そうへい (仁比 聡平)	男	昭和38年10月16日	弁護士	新
	いけだ のぶひろ 池田 伸宏	男	昭和47年12月4日	党埼玉県南部地区副委員長	新
	いけのうえ ひろし 池之上 博	男	昭和28年11月26日	党山口県西部地区副委員長	新

届出番号	名簿登載者の氏名等				
8	氏名	性別	生年月日	職業	新現元別
	小倉 忠平	男	昭和36年7月15日	党千葉県常任委員	新
	梅 浩	男	昭和37年6月8日	党国会議員団事務局員	新
	川俣 幸雄	男	昭和30年4月8日	党新潟県政策委員長	新
	齋藤 啓	男	昭和46年8月10日	党愛知県東三地区常任委員	新
	佐藤 文則	男	昭和28年2月21日	党東京1区国政対策責任者	新
	塩見 亘	男	昭和30年12月29日	党宮城県委員	新
	中野 明美	女	昭和23年3月14日	党奈良県委員	新
	中野 卓苗	女	昭和23年5月9日	党長野県女性児童部長	新
	中原 美江	女	昭和38年4月11日	新日本婦人の会大阪府本部事務局次長	新
	東 裕人	男	昭和42年11月3日	党熊本県北部地区常任委員	新
	堀内 照文	男	昭和47年11月2日	党兵庫県青年・学生部長	新
	宮城島 正	男	昭和22年9月22日	建材会社社長	新
	村主 明子	女	昭和46年10月16日	党埼玉県女性委員会委員	新
	望月 康子	女	昭和31年7月21日	党東京都女性部長	新
	矢口 雅章	男	昭和42年6月18日	党京都府政策委員長	新
	湯川 美和子	女	昭和27年2月22日	党神奈川県横浜中央地区委員	新
	渡辺 紫	女	昭和23年9月11日	党北海道女性部長	新
	綿貫 英彦	男	昭和41年10月26日	社団法人福岡医療団職員	新

8. 名簿登載者数及び当選者数に関する調

()は女性の数

党 派 別	名簿登載者の数				当選者数			
	新	前	元	計	新	前	元	計
みどりの会議	9 (4)	1		10 (4)				
自由民主党	23 (3)	8 (1)	2	33 (4)	10 (1)	5 (1)		15 (2)
女性党	10 (10)			10 (10)				
社会民主党	3	2 (1)		5 (1)		2 (1)		2 (1)
維新政党・新風	2			2				
公明党	13 (2)	4 (1)		17 (3)	4 (2)	4 (1)		8 (3)
民主党	18 (1)	8 (1)		26 (2)	14 (1)	5 (1)		19 (2)
日本共産党	21 (7)	3	1	25 (7)	1	3		4
計	99 (27)	26 (4)	3	128 (31)	29 (4)	19 (4)		48 (8)

9 . 投票に関する調

(1) 区別投票者数及び投票率

区分	当日有権者数			投票者数			投票率(%)		
	男	女	計	男	女	計	男	女	計
東 灘 区 (うち在外分)	74,963 (93)	85,231 (93)	160,194 (186)	41,075 (13)	45,570 (20)	86,645 (33)	54.79 (13.98)	53.47 (21.51)	54.09 (17.74)
灘 区 (うち在外分)	47,057 (34)	54,636 (39)	101,693 (73)	25,671 (4)	29,309 (6)	54,980 (10)	54.55 (11.76)	53.64 (15.38)	54.06 (13.70)
中 央 区 (うち在外分)	41,616 (48)	47,676 (44)	89,292 (92)	19,957 (14)	23,761 (18)	43,718 (32)	47.96 (29.17)	49.84 (40.91)	48.96 (34.78)
兵 庫 区 (うち在外分)	43,535 (27)	47,431 (31)	90,966 (58)	22,166 (7)	25,113 (8)	47,279 (15)	50.92 (25.93)	52.95 (25.81)	51.97 (25.86)
北 区 (うち在外分)	84,866 (49)	94,813 (55)	179,679 (104)	47,651 (13)	52,064 (14)	99,715 (27)	56.15 (26.53)	54.91 (25.45)	55.50 (25.96)
長 田 区 (うち在外分)	39,965 (15)	44,467 (22)	84,432 (37)	21,035 (4)	24,475 (4)	45,510 (8)	52.63 (26.67)	55.04 (18.18)	53.90 (21.62)
須 磨 区 (うち在外分)	64,653 (50)	74,425 (47)	139,078 (97)	36,292 (7)	40,991 (4)	77,283 (11)	56.13 (14.00)	55.08 (8.51)	55.57 (11.34)
垂 水 区 (うち在外分)	86,484 (67)	97,630 (67)	184,114 (134)	48,079 (12)	53,995 (12)	102,074 (24)	55.59 (17.91)	55.31 (17.91)	55.44 (17.91)
西 区 (うち在外分)	89,088 (55)	95,750 (47)	184,838 (102)	47,957 (13)	50,601 (15)	98,558 (28)	53.83 (23.64)	52.85 (31.91)	53.32 (27.45)
神 戸 市 計 (うち在外分)	572,227 (438)	642,059 (445)	1,214,286 (883)	309,883 (87)	345,879 (101)	655,762 (188)	54.15 (19.86)	53.87 (22.70)	54.00 (21.29)

(2) 期日前投票に関する調

事由別期日前投票者数

区分 区名	法 第 48 条 の 2 第 1 項					合 計
	第 1 号	第 2 号	第 3 号	第 4 号	第 5 号	
東 灘 区	3,520	5,243	265	0	87	9,115
灘 区	2,553	3,451	214	0	47	6,265
中 央 区	2,275	3,006	263	0	39	5,583
兵 庫 区	2,672	3,623	230	0	29	6,554
北 区	5,679	10,139	376	0	66	16,260
長 田 区	2,621	3,462	332	0	16	6,431
須 磨 区	4,296	7,718	421	0	52	12,487
垂 水 区	4,697	10,489	313	0	157	15,656
西 区	5,483	9,995	423	0	62	15,963
神戸市計	33,796	57,126	2,837	0	555	94,314

(3) 不在者投票に関する調

事由別不在者投票者数

区分 区名	法第49条第1項で準用する法第48条の2第1項					法第49条第2項 (3項該当分を除く)	同条第3項	同条第4項	合計
	第1号	第2号	第3号	第4号	第5号				
東灘区	39	12	547	0	203	63	4	0	868
灘区	13	100	673	0	25	33	4	0	848
中央区	1	1	531	0	3	27	1	2	566
兵庫区	15	3	656	0	58	43	0	0	775
北区	33	24	956	0	120	50	1	0	1,184
長田区	12	7	548	0	45	40	4	0	656
須磨区	28	11	570	0	83	51	2	0	745
垂水区	40	34	871	0	115	73	4	0	1,137
西区	25	13	1,051	0	174	51	4	2	1,320
合計	206	205	6,403	0	826	431	24	4	8,099

不在者投票の管理者別投票者数

区分 区名	選挙人の属する市区町村の選管委員長に対してなしたもの	選挙人が所在・居住する地の市区町村の選管委員長に対してなしたもの	船長に対してなしたものの	病院院長、老人ホームの長、国立保養所長、援護施設又は保護施設の長に対してなしたものの	監獄の長、代用監獄の管理者に対してなしたものの	少年院の長又は婦人補導院の長に対してなしたものの	合計
東灘区	2	248	4	541	5	1	801
灘区	1	138	0	670	2	0	811
中央区	1	138	2	392	5	0	538
兵庫区	2	76	0	651	3	0	732
北区	4	176	0	950	3	0	1,133
長田区	1	63	0	547	1	0	612
須磨区	0	124	0	565	3	0	692
垂水区	2	187	0	865	5	1	1,060
西区	1	211	2	1,048	3	0	1,265
合計	14	1,361	8	6,229	30	2	7,644

(注) 郵便による不在者投票の数(455人)は含まれていない

(4) 在外投票に関する調

区分 区名	公館投票	郵便投票	不在者投票 〔国内滞在地 からの投票〕	期日前投票 〔期日前投票 所での投票〕	投票当日 の投票	合計
東灘区	27	4	0	0	2	33
灘区	9	1	0	0	0	10
中央区	26	6	0	0	0	32
兵庫区	11	4	0	0	0	15
北区	20	4	0	3	0	27
長田区	6	2	0	0	0	8
須磨区	11	0	0	0	0	11
垂水区	20	4	0	0	0	24
西区	21	2	1	2	2	28
神戸市計	151	27	1	5	4	188

(5) 各種投票に関する調

区 名 \ 区 分	仮 投 票	点 字 投 票	代 理 投 票
東 灘 区	0	15	120
灘 区	0	26	89
中 央 区	0	15	120
兵 庫 区	0	29	167
北 区	0	14	140
長 田 区	0	28	183
須 磨 区	0	29	95
垂 水 区	0	34	137
西 区	0	22	161
神 戸 市 計	0	212	1,212
前 回 (1 3 年)	0	202	1,242

10. 開票に関する調

(1) 開票区別得票数に関する調

開票区別 党派名	東灘区	灘 区	中央区	兵庫区	北 区	長田区	須磨区	垂水区	西 区	神戸市計	兵庫県計	全国計
みどりの会議	1,970.226	1,226.636	909.311	664.843	1,745.406	650.783	1,446.128	2,079.873	1,755.328	12,448.534	38,411.405	903,775.791
自由民主党	20,708.804	12,552.968	10,184.565	9,644.362	21,602.196	8,931.934	16,032.567	22,403.375	21,431.320	143,492.091	594,616.027	16,797,686.469
女性 党	1,992	1,367	1,009	938	2,097	812	1,887	2,157	2,408	14,667	52,954.400	989,882.343
社会民主党	4,417	2,905	1,834	1,703	4,678	1,626	4,023	4,675	4,950	30,811	111,337	2,990,665.949
維新 政党・新風	251	133	118	118	205	88	186	222	232	1,553	5,616	128,478
公 明 党	11,424.048	8,634.666	7,919.507	12,067.142	18,880.396	11,403.638	13,333.263	18,048.741	15,153	116,864.401	434,601.520	8,621,265.450
民 主 党	35,393.594	20,192.905	15,427.881	14,267.716	38,648.222	14,002.675	29,918.415	39,624.423	41,034.561	248,510.392	933,529.745	21,137,457.499
日 本 共 産 党	8,807.322	6,384.821	5,134.728	6,299.931	9,448.775	6,447.964	8,640.622	10,128.582	8,975.784	70,268.529	215,723.605	4,362,573.847
(A) 得票数計	84,963.994	53,396.996	42,536.992	45,702.994	97,304.995	43,962.994	75,466.995	99,338.994	95,939.993	638,614.947	2,386,789.702	55,931,785.348
(B) 按分切捨て	0.006	0.004	0.008	0.006	0.005	0.006	0.005	0.006	0.007	0.053	0.298	} 700.652
(C) 何れの政党等・名簿搭載者にも属さない票数	0	0	0	0	0	0	0	0	0	0	8	
(D) 有効投票数(A+B+C)	84,964	53,397	42,537	45,703	97,305	43,963	75,467	99,339	95,940	638,615	2,386,798	55,932,486
(E) 無効投票数	1,677	1,582	1,177	1,574	2,400	1,544	1,806	2,731	2,612	17,103	79,002	2,069,339
(F) 投票総数(D+E)	86,641	54,979	43,714	47,277	99,705	45,507	77,273	102,070	98,552	655,718	2,465,800	58,001,825
(G) 持ち帰り外	4	1	4	2	10	3	10	4	6	44	} 166	} 4,287
(H) 不受理	0	0	0	0	0	0	0	0	0	0		
(I) 投票者総数(F+G+H)	86,645	54,980	43,718	47,279	99,715	45,510	77,283	102,074	98,558	655,762	2,465,966	58,006,112
開 票 終 了 時 刻	0:15	1:45	23:42	0:30	0:27	0:13	1:02	1:57	2:55	2:55	5:50	

(2) 開票区別候補者別得票数に関する調

届出番号	政党等の名称・登載者の氏名等	東灘区	灘区	中央区	兵庫区	北区	長田区	須磨区	垂水区	西区	神戸市計	兵庫県計	全国計	当落
1	みどりの会議	1,970.226	1,226.636	909.311	664.843	1,745.406	650.783	1,446.128	2,079.873	1,755.328	12,448.534	38,411.405	903,775.791	
	政党等の得票総数	1,430	898	616	464	1,306	446	1,024	1,375	1,277	8,836	27,344	619,985	
	名簿登載者の得票総数	540.226	328.636	293.311	200.843	439.406	204.783	422.128	704.873	478.328	3,612.534	11,067.405	283,790.791	
	1 中村 敦夫	443	266.364	248.703	166.779	363.303	166.238	358.063	558.815	399.631	2,970.896	8,799.607	204,712.610	
	2 安田 節子	23	18	10	9	20	8	9	26	14	137	434	10,906	
	3 足立 力也	6	3	8	7	8	3	5	5	8	53	181	5,514	
	4 藤田 恵	13	12	3	2	5	11	15	53	11	125	334	20,709	
	5 くまの もりお	11	9	8	6	7	3	13	13	15	85	334	13,193	
	6 山崎 るみ子	8	4	1	2	3	0	1	6	5	30	104	3,827.767	
	7 小川 ふき	7	1	3	2	8	1	4	5	5	36	163	6,963.956	
	8 小林 イチロウ	13.226	12.272	2.025	2.064	11.103	6	3.065	12.058	9.142	70.955	310.951	8,337.194	
	9 木原 しょうじ	4	0	2	2	4	3	2	5	1	23	95	2,935	
	10 小倉 まさ子	12	3	7.583	2	10	3.545	12	21	10.555	81.683	311.847	6,692.264	
2	自由民主党	20,708.804	12,552.968	10,184.565	9,644.362	21,602.196	8,931.934	16,032.567	22,403.375	21,431.320	143,492.091	594,616.027	16,797,686.469	
	政党等の得票総数	14,744	8,697	7,484	7,285	15,444	6,711	11,563	15,940	15,384	103,252	439,767	11,604,565	
	名簿登載者の得票総数	5,964.804	3,855.968	2,700.565	2,359.362	6,158.196	2,220.934	4,469.567	6,463.375	6,047.320	40,240.091	154,849.027	5,193,121.469	
	1 あきもと 司	342	271	225	235	458	261	378	449	503	3,122	12,324	305,613	当
	2 あらい 広幸	89	90	54	90	95	59	91	130	108	806	3,190	179,567	当
	3 泉 しんや	341	202	178	153	398	135	293	368	396	2,464	8,625	196,499	当
	4 イラミナ 高吉	30	20	8	12	22	7	17	22	28	166	717	44,185	
	5 入沢 はじむ	54	39	49	21	42	9	32	48	26	320	1,572	51,664.371	
	6 おぎわら 健司	208	119	82	56	154	104	157	202	182	1,264	4,599.310	194,854.758	当
	7 尾身 朝子	183	427	62	104	255	68	202	460	291	2,052	4,523	118,577	
	8 かのう 時男	286	111	68	63	236	94	196	204	199	1,457	5,318	188,630	当
	9 神取 忍	171	126	111	86	166	90	127	191	210	1,278	4,213	123,521	
	10 北里 としあき	71	60	52	30	74	23	58	84	99	551	2,297	105,737	
	11 こにし 恵一郎	151	72	74	65	132	46	99	146	136	921	3,851	96,463	
	12 古葉 たけし	209	69	52	42	120	40	102	133	121	888	2,940.230	96,789.614	
	13 小原 けんじ	42	44	59	35	362	38	56	51	68	755	3,030.688	100,097.093	
	14 笹川 ひろよし	72	36	47	34	54	28	51	64	43	429	1,515	87,575	
	15 佐藤 あきお	33.804	21	8.555	9.142	109.846	17.812	32.631	28.800	120.952	382.542	3,108.433	167,350.404	当
	16 鈴木 まさたか	46	32	25	29	52	18	15	26	60	303	2,494	101,651	
	17 関 はじめ	106	64	45	34	92	27	68	119	135	690	2,914	105,308.622	
	18 ミチオ 高倉	14	13	5	2	13	5	10	10	12	84	321	12,416	

届出番号	政党等の名称・登載者の氏名等	東灘区	灘区	中央区	兵庫区	北区	長田区	須磨区	垂水区	西区	神戸市計	兵庫県計	全国計	当落
	19 田口 一信	30	19	12	9	32	12	29	46	47	236	905	46,536	
	20 竹中 平蔵	1,760	930	738	566	1,546	472	1,235	1,719	1,578	10,544	34,800	722,505	当
	21 月原 しげあき	42	18	19	5	37	15	31	44	46	257	1,952	85,502.223	
	22 中西 しげあき	114	76	39	40	98	43	76	99	125	710	3,376	82,146.704	
	23 中村 ひろひこ	109	71.635	43.296	73.220	270.696	130.761	136.936	245.184	204.368	1,285.096	4,043.339	199,510.556	当
	24 にしじま 英利	573	286	180	174	358	89	269	355	262	2,546	8,893	250,426	当
	25 のおの 知恵子	115	90	103	85	144	58	101	145	163	1,004	3,768	152,685	当
	26 長谷川 憲正	117	104	93	77	206	46	103	150	164	1,060	7,751	282,919	当
	27 はまだ 卓二郎	19	25.333	10.714	4	18.654	17.361	20	29.391	12	156.453	455.405	41,507.655	
	28 ひので 英輔	24	25	9	13	15	4	21	41	70	222	1,654	118,540	
	29 松村 よしふみ	24	20	12	10	56	20	36	47	45	270	2,113	152,630	当
	30 みずおち 敏栄	119	82	64	64	99	85	80	131	115	839	5,118	171,945	当
	31 山谷 えり子	280	196	113	75	225	93	186	438	234	1,840	6,599.596	242,063.178	当
	32 横内 正明	59	25	19	23	38	19	38	69	54	344	1,077.026	113,968.291	
	33 脇 まさし	131	72	41	41	180	47	123	169	190	994	4,791	253,738	当
3	女性党	1,992	1,367	1,009	938	2,097	812	1,887	2,157	2,408	14,667	52,954.400	989,882.343	
	政党等の得票総数	1,627	1,038	797	707	1,632	595	1,463	1,601	1,842	11,302	41,046	788,396	
	名簿登載者の得票総数	365	329	212	231	465	217	424	556	566	3,365	11,908.400	201,486.343	
	1 町山 恵子	90	61	49	48	101	55	93	112	132	741	2,502.087	50,322.701	
	2 しのはら ふさ子	39	50	28	39	60	43	50	76	61	446	1,549	25,710	
	3 くらた えり子	12	26	22	15	21	17	31	33	25	202	791.401	15,555.420	
	4 福井 ちよ	12	10	8	9	13	6	25	20	18	121	437	6,791	
	5 中山 ひろ子	39	33	18	26	37	19	51	52	46	321	1,035	17,499	
	6 しばた けい子	22	10	13	13	22	8	22	25	27	162	682.912	10,190.222	
	7 早坂 きくみ	5	4	1	2	5	6	5	4	8	40	137	2,940	
	8 辻元 よしみ	101	79	43	46	135	37	95	161	165	862	2,955	42,022	
	9 井口 ゆりえ	12	20	6	12	13	11	24	28	36	162	612	7,883	
	10 うわ のり子	33	36	24	21	58	15	28	45	48	308	1,207	22,573	
4	社会民主党	4,417	2,905	1,834	1,703	4,678	1,626	4,023	4,675	4,950	30,811	111,337	2,990,665.949	
	政党等の得票総数	3,348	2,189	1,354	1,272	3,498	1,177	3,014	3,360	3,610	22,822	82,150	2,054,295	
	名簿登載者の得票総数	1,069	716	480	431	1,180	449	1,009	1,315	1,340	7,989	29,187	936,370.949	
	1 福島 みずほ	924	616	405	351	911	371	861	1,107	1,137	6,683	23,534	640,832	当
	2 ふちがみ 貞雄	79	51	36	35	175	42	75	100	108	701	3,033	122,640	当
	3 かの 哲雄	14	11	15	13	23	10	23	22	25	156	654	118,912.636	
	4 金子 哲夫	17	16	10	11	31	10	19	30	31	175	715	33,515.313	

届出番号	政党等の名称・登載者の氏名等		東灘区	灘区	中央区	兵庫区	北区	長田区	須磨区	垂水区	西区	神戸市計	兵庫県計	全国計	当落
	5	戸田 二郎	35	22	14	21	40	16	31	56	39	274	1,251	20,471	
5	維新政党・新風	251	133	118	118	205	88	186	222	232	1,553	5,616	128,478		
	政党等の得票総数	219	110	92	98	156	64	145	178	179	1,241	4,463	106,991		
	名簿登載者の得票総数	32	23	26	20	49	24	41	44	53	312	1,153	21,487		
	1 魚谷 哲央	24	12	13	14	34	15	29	30	34	205	737	12,570		
	2 中武 賢臣	8	11	13	6	15	9	12	14	19	107	416	8,917		
6	公明党	11,424.048	8,634.666	7,919.507	12,067.142	18,880.396	11,403.638	13,333.263	18,048.741	15,153	116,864.401	434,601.520	8,621,265.450		
	政党等の得票総数	2,912	2,157	1,998	3,196	4,878	3,008	3,539	4,367	3,791	29,846	118,509	2,490,182		
	名簿登載者の得票総数	8,512.048	6,477.666	5,921.507	8,871.142	14,002.396	8,395.638	9,794.263	13,681.741	11,362	87,018.401	316,092.520	6,131,083.450		
	1 荒木 きよひろ	154	155	129	216	313	226	212	256	263	1,924	6,538	816,115	当	
	2 風間 ひさし	33	22	28	30	49	30	34	68	37	331	1,012	787,886	当	
	3 はまよつ 敏子	142	81	70	84	119	80	101	154	129	960	3,285	1,822,283	当	
	4 ひろ友 和夫	103	46	68	56	143	67	98	105	119	805	2,781	996,188.061	当	
	5 浮島 とも子	367	186	210	136	341	114	194	273	269	2,090	9,243	773,749	当	
	6 谷あい 正明	7,586	5,881	5,319	8,182	12,812	7,712	8,991	12,615	10,352	79,450	287,775.964	835,983.992	当	
	7 浜田 まさよし	24	12.666	19.285	37	38.345	33.638	36	22.608	39	262.542	769.647	33,310.982	当	
	8 梅沢 隆	10	13	4	9	14	7	12	18	16	103	385	7,104		
	9 たちばな 正剛	17	10	13	29	23	23	9	17	27	168	569	5,886		
	10 あみの 正広	3	10	3	8	11	12	6	17	11	81	296	3,484		
	11 えびすい 徹	6	8	3	3	10	4	5	5	1	45	200.067	2,107.408		
	12 岡本 かずお	12	15	9	15	16	19	17	26	20	149	633	6,853.826		
	13 久保 ひろし	13	5	9	15	20	19	25	20	15	141	584.664	9,209.697		
	14 佐藤 逸夫	2.048	3	1.222	1.142	3.051	0	5.263	2.133	0	17.859	82.178	2,726.484		
	15 山田 よしはる	5	5	9	13	34	14	7	18	12	117	457	7,042		
	16 吉本 恵一	6	5	4	9	12	6	12	9	11	74	272	3,981		
	17 わにぶち 洋子	29	20	23	28	44	29	30	56	41	300	1,209	17,173	当	
7	民主党	35,393.594	20,192.905	15,427.881	14,267.716	38,648.222	14,002.675	29,918.415	39,624.423	41,034.561	248,510.392	933,529.745	21,137,457.499		
	政党等の得票総数	31,064	17,336	13,488	12,273	32,805	11,677	25,709	33,389	34,463	212,204	766,934	17,345,037		
	名簿登載者の得票総数	4,329.594	2,856.905	1,939.881	1,994.716	5,843.222	2,325.675	4,209.415	6,235.423	6,571.561	36,306.392	166,595.745	3,792,420.499		
	1 家西 さとる	493	344	230	286	635	267	475	622	656	4,008	13,217	217,095	当	
	2 大石 正光	156	150	97	142	233	151	208	317	311	1,765	6,217.391	209,382.329	当	
	3 加藤 としゆき	542	290	197	289	946	376	692	1,171	1,213	5,716	28,907	247,917	当	
	4 喜納 昌吉	261	151	113	86	198	68	174	219	237	1,507	4,512	178,815	当	
	5 くどう けんたろう	84	74	44	57	138	78	109	146	166	896	2,952	142,656	当	

届出番号	政党等の名称・登載者の氏名等	東灘区	灘区	中央区	兵庫区	北区	長田区	須磨区	垂水区	西区	神戸市計	兵庫県計	全国計	当落
		6	古賀 たかあき	84	53	38	54	115	39	79	146	125	733	2,448
7	小林 正夫	278.773	167.727	158.974	157.935	418.896	126	278.934	401.941	438.857	2,428.037	14,263.998	301,322.707	当
8	下田 あつこ	113	60	53	55	98	46	95	148	135	803	2,747	120,306	当
9	たかしま 良充	120	76	86	63	266	124	142	253	278	1,408	5,575	167,709	当
10	津田 やたろう	166	89	44	40	155	45	127	198	217	1,081	7,254	162,618	当
11	内藤 正光	122	130	39	73	242	65	166	213	234	1,284	6,246.608	220,311.565	当
12	なおしま 正行	73	42	28	25	111	42	67	92	118	598	2,889	211,257	当
13	なかじま あきお	34	21	13	20	63	17	48	56	57	329	1,084.234	17,466.521	
14	なたにや 正義	306	197	115	123	569	213	413	485	679	3,100	21,691.924	202,612.745	当
15	のぶた 邦雄	10	11	8	7	17	9	5	12	20	99	314	82,072	
16	白 しんくん	91	57	35	22	74	28	62	99	102	570	1,901	203,052	当
17	半田 ゼンゾウ	34	22	24	10	53	30	48	50	75	346	1,174	24,734	
18	ひぐち 俊一	83	36	37	26	77	38	85	116	97	595	2,026	28,373	
19	ふじすえ 健三	279	236	178	88	331	87	178	282	269	1,928	7,653	182,891	当
20	前田 たけし	153	72	44	54	112	43	87	127	127	819	3,128.767	110,043.271	当
21	松岡 とおる	129	65	61	48	131	114	89	179	183	999	10,040.929	114,136.537	当
22	円 より子	292	153	99	102	233	91	195	378	340	1,883	5,783	130,249.213	当
23	やなぎさわ みつよし	218	213	67	64	402	87	206	228	205	1,690	7,435	216,760	当
24	吉田 公一	50	46	42	37	62	15	43	91	72	458	1,493	76,908.905	
25	渡辺 ひでお	44.486	42.063	24.057	26.800	50.423	43	29.611	78.786	59.893	399.119	1,521.707	106,140.987	当
26	わたなべ 義彦	113.335	59.115	64.850	38.981	112.903	83.675	107.870	126.696	156.811	864.236	4,120.187	44,735.719	
8	日本共産党	8,807.322	6,384.821	5,134.728	6,299.931	9,448.775	6,447.964	8,640.622	10,128.582	8,975.784	70,268.529	215,723.605	4,362,573.847	
	政党等の得票総数	7,519	5,312	4,284	5,207	7,969	5,292	7,151	8,438	7,644	58,816	181,321	3,782,176	
	名簿登載者の得票総数	1,288.322	1,072.821	850.728	1,092.931	1,479.775	1,155.964	1,489.622	1,690.582	1,331.784	11,452.529	34,402.605	580,397.847	
1	市田 忠義	1,014	847	621	822	1,151	890	1,177	1,250	990	8,762	26,349	199,930	当
2	小池 晃	69	58	82.741	80	78	70	81	107	76	701.741	2,109.253	105,481.169	当
3	大門 みきし	28	26	23	36	38	31	27	47	34	290	878	73,631	当
4	笠井 あきら	14	14	12.258	15	11	18	26	17	19	146.258	367.743	56,963.784	
5	仁比 そうへい	17	9	18	9	14	5	17	18	21	128	333	73,662	当
6	池田 伸宏	12	13	9	17	19	13	16	13	6	118	356	5,969	
7	池之上 博	2	4	3	2	7	4	5	4	2	33	113.334	1,374.405	
8	小倉 忠平	6	10	5.416	7	4	9.454	8	11	8.444	69.314	222.141	3,673.591	
9	梶 浩一	3	3	3	0	4	1	3	5	4	26	61	948.201	
10	川俣 幸雄	1	0	3	0	6	3	2	6	2	23	68	2,167	
11	斎藤 啓	3	0	2	2	4	0	1	2	4	18	60	3,537	
12	佐藤 文則	6.146	4	1.222	5.714	6.102	1.187	2.105	1.066	6.047	33.589	110.116	3,679.814	

届出番号	政党等の名称・登載者の氏名等	東灘区	灘区	中央区	兵庫区	北区	長田区	須磨区	垂水区	西区	神戸市計	兵庫県計	全国計	当落
		13	塩見 亘	4	1	4	4	7	6	2	12	8	48	167
14	中野 明美	18.620	16	10.800	17.066	21	15.476	22	34.137	24.685	179.784	536.183	6,930.598	
15	中野 早苗	11.379	6	7.200	14.933	20	9.523	19	25.862	11.314	125.211	389.803	5,927.238	
16	中原 美江	13	4	10	4	21	4	5	15	9	85	275	3,465	
17	東 裕人	4	0	0	5	10	6	6	11	13	55	170	2,872	
18	堀内 照文	2	2	2	4	6	31	10	6	13	76	140	1,269	
19	宮城島 正	1	2	2	1	1	0	5	0	3	15	42	997	
20	村主 明子	13	8	5	9	13	9	12	23	13	105	291	4,240	
21	望月 康子	7	8	2	8	7	5	2	10	12	61	186	3,168	
22	矢口 雅章	6	4	2	4	6	6	5	9	8	50	189.001	2,773.643	
23	湯川 美和子	18	17	8	17	9	8	12	32	18	139	444	5,582	
24	渡辺 紫	3.177	6.821	2.091	1.218	7.673	2.324	9.517	8.517	5.294	46.632	165.031	3,176.404	
25	綿貫 英彦	12	10	12	8	9	8	15	23	21	118	380	7,043	
(A) 得票数計		84,963.994	53,396.996	42,536.992	45,702.994	97,304.995	43,962.994	75,466.995	99,338.994	95,939.993	638,614.947	2,386,789.702	55,931,785.348	
(B) 按分切捨て		0.006	0.004	0.008	0.006	0.005	0.006	0.005	0.006	0.007	0.053	0.298	} 700.652	
(C) 何れの政党等・名簿搭載者にも属さない票数		0	0	0	0	0	0	0	0	0	0	8		
(D) 有効投票数 (A+B+C)		84,964	53,397	42,537	45,703	97,305	43,963	75,467	99,339	95,940	638,615	2,386,798	55,932,486	
(E) 無効投票数		1,677	1,582	1,177	1,574	2,400	1,544	1,806	2,731	2,612	17,103	79,002	2,069,339	
(F) 投票総数 (D+E)		86,641	54,979	43,714	47,277	99,705	45,507	77,273	102,070	98,552	655,718	2,465,800	58,001,825	
(G) 持ち帰り外		4	1	4	2	10	3	10	4	6	44	} 166	} 4,287	
(H) 不受理		0	0	0	0	0	0	0	0	0	0			
(I) 投票者総数 (F+G+H)		86,645	54,980	43,718	47,279	99,715	45,510	77,283	102,074	98,558	655,762	2,465,966	58,006,112	
確定時刻		0:15	1:45	23:42	0:30	0:27	0:13	1:02	1:57	2:55	2:55	5:50		

(3) 無効投票に関する調

区分	総数	内 訳											無効投票率 (%)			
		所定の用紙を用いないもの	参議院名簿登載者でない者、公職の候補者となることができない参議院名簿登載者の氏名を記載したも又は参議院名簿届出政党等以外の政党その他の政治団体の名称若しくは略称を記載したもの	参議院名簿の届出要件に該当していなかった政党その他の政治団体、参議院名簿の取下げの届出をした政党その他の政治団体又は参議院名簿を重ねて届け出ている政党その他の政治団体に係る参議院名簿登録者の氏名又はその名称若しくは略称を記載したもの	参議院名簿登載者の全員につき、抹消の事由が生じており又は除名、離党その他の事由により当該参議院名簿届出政党等に所属する者でなくなった旨の届出がされている場合の当該参議院名簿に係る政党その他の政治団体の名称又は略称を記載したもの	2以上の参議院名簿登載者の氏名又は2以上の参議院名簿届出政党等しくは略称を記載したもの	1人の参議院名簿登載者の氏名及び当該参議院名簿登載者に係る参議院名簿届出政党等の名称又は略称を記載したもの	被選挙権のない参議院名簿登載者の氏名を記載したもの	参議院名簿登載者の氏名又は参議院名簿届出政党等の名称及び略称のほか、他事を記載したもの	参議院名簿登載者の氏名又は参議院名簿届出政党等の名称若しくは略称を自書しないもの	参議院名簿登載者の何人又は参議院名簿届出政党等のいずれを記載したかを確認し難いもの	白紙投票		単に雑事を記載したもの	単に記号、符号を記載したもの	
開票区名																
東灘区開票区	1,677	0	347	0	0	3	7	0	11	0	12	906	248	143	1.94	
灘区開票区	1,582	0	285	0	0	12	1	0	0	0	59	686	313	226	2.88	
中央区開票区	1,177	0	336	0	0	3	25	0	24	0	0	455	208	126	2.69	
兵庫区開票区	1,574	0	425	0	0	69	0	0	4	0	48	636	200	192	3.33	
北区開票区	2,400	0	352	0	0	0	3	0	5	0	195	1,207	347	291	2.41	
長田区開票区	1,544	0	495	0	0	4	6	0	3	0	9	653	224	150	3.39	
須磨区開票区	1,806	0	294	0	0	7	19	0	0	0	75	900	289	222	2.34	
垂水区開票区	2,731	0	360	0	0	11	5	0	8	0	323	1,333	507	184	2.68	
西区開票区	2,612	0	264	0	0	38	0	0	49	0	26	1,014	769	452	2.65	
神戸市計	17,103	0	3,158	0	0	147	66	0	104	0	747	7,790	3,105	1,986	2.61	

11. 選挙公営に関する調

(1) 個人演説会の開催回数

(公営施設使用分のみ)

区分 区名	法第161条第1項第1号の学校及び公民館		法第161条第1項第2号の公会堂		法第161条第1項第3号の市選挙管理委員会の指定した施設		合計	
	公費負担	候補者負担	公費負担	候補者負担	公費負担	候補者負担	公費負担	候補者負担
東灘区	1						1	
灘区	1				1		2	
中央区			1				1	
兵庫区								
北区								
長田区								
須磨区								
垂水区								
西区								
神戸市計	2		1		1		4	

注意 公営施設として候補者が用いた延回数累計である。

前回(13年)	3				5		8	
---------	---	--	--	--	---	--	---	--

啓 発

12. 啓発事業

は新規事業
神戸市・区明るい選挙推進協議会
神戸市・区選挙管理委員会

分類	項目	内容	期間	備考
掲示物による啓発	横断幕・懸垂幕	市・区・支所・出張所・連絡所に設置	6 / 23 ~ 7 / 11	25本
	立看板・プラスチック看板	市・区・支所庁舎、交通センタービル、デュオこうべに設置	6 / 24 ~ 7 / 11	25本
	のぼり	市・区庁舎・市バス停留所周辺に設置	6 / 24 ~ 7 / 11	200本
	地下街通路小旗	さんちか、デュオこうべ通路に小旗(ペナント)を掲出	6 / 24 ~ 7 / 11	44枚
	自動車胴体幕	広報自動車(自動車パトロール)に布製胴体幕を掲示	7 / 11	16台32枚
	自動車ボディパネル	公用車等にマグネット式のボディパネルを掲示	6 / 24 ~ 7 / 11	200枚
	しゃべるポスター	市・区・支所・出張所、連絡所のロビーに設置	6 / 24 ~ 7 / 11	25枚
印刷物による啓発	「選挙のお知らせ」	投票日、投票の資格要件、投票場所等の周知とともに、投票参加と期日前投票を呼びかける。	6 / 24 ~	約 640,000 部 ・新聞折込 615,000 部 ・公共施設他 25,000 部
		選挙制度の改正点等を説明	6 / 15 ~	約 630,000 部 新聞折込 615 千部
	ポスター	市・区・支所等庁舎、事業所、公共施設、地下鉄駅構内等に掲示	6 / 24 ~ 7 / 11	4,500 枚
	ポスター掲示場用ポスター	ポスター掲示場空き枠に投票日等を印刷したポスターを掲示	6 / 24 ~ 7 / 11	2,612 枚
	「投票のご案内」	有権者(世帯ごと)に郵送。投票日時、投票所の周知を徹底し、投票参加・期日前投票を呼びかけ	期間中	有権者全員
	市広報紙	広報紙で投票日の周知、投票参加・期日前投票を呼びかけ	7月1日号	
機関紙	機関紙で投票日の周知や投票参加・期日前投票を呼びかけ	期間中		

分類	項目	内 容	期 間	備 考
放送 ・ 通 信 に よ る 啓 発	テ レ ビ	「サンテレビ」の市広報番組の中で投票参加の呼びかけ	期間中	好き！神戸
	ラ ジ オ	ラジオ関西の市広報番組での投票参加の呼びかけ ラジオ関西深夜帯のCMスポット、 コミュニティFMでのCMスポット	期間中	サンデー神戸 FMM-9FMわいわい
	イ ン タ ー ネ ッ ト	神戸市のホームページ（携帯電話も含む）で投票参加の呼びかけ 投開票速報の実施（携帯電話）	期間中	
	文 字 多 重 放 送	市広報番組（こうべガイド）による文字多重放送（西日本文字放送株）で投票参加の呼びかけ	6 / 2 4 ~ 7 / 1 1	
	ケ ー ブ ル テ レ ビ 放 映	ケーブルテレビの市政情報提供番組で投票参加の呼びかけ CMスポットの放映（5局）	6 / 2 4 ~ 7 / 1 1	ケーブルテレビ5局 （こうべ、六甲アイランド、すずらん、 ケーブルテレビ神戸、ケーブルネット 神戸芦屋）
	地 下 鉄 駅 構 内 文 字 放 送	地下鉄主要駅の電光案内板での放映	6 / 2 4 ~ 7 / 1 1	
	電 光 表 示 板 付 き 自 動 販 売 機	市内の自動販売機広報システムを活用して投票参加の呼びかけ	6 / 2 4 ~ 7 / 1 1	市内約60箇所
	ヤ フ ー B B ス タ ジ ア ム オ ー ロ ラ ビ ジ ョ ン	プロ野球公式戦で、投票参加・ 期日前投票を呼びかけ	6 / 2 8 ~ 7 / 1	4日間
	棄 権 防 止 放 送	市・区庁舎、公共施設、地下鉄駅、 百貨店等での案内放送で投票参加の呼びかけ 地下鉄車内放送による呼びかけ	6 / 2 4 ~ 7 / 1 1	
	広 報 自 動 車 巡 回	区明推協等による広報自動車による投票参加の呼びかけ	7 / 1 1	16台
啓 発 資 材	ティッシュペーパー うちわ 足冷却シート・油取り紙	市・区窓口等で配布 街頭啓発で配布	6 / 2 4 ~ 7 / 1 1	60,000個 1000個 各800個
	総務省啓発冊子 「ザ・テレビジョン選挙版」	市・区窓口等で配布 街頭啓発で配布	6 / 2 4 ~ 7 / 1 1	43,200冊
街 頭 啓 発	県 市 合 同 街 頭 啓 発	県、市・区選管、明推協合同で繁華街での投票参加の呼びかけ	7 / 3	
	各 区 街 頭 啓 発	各区ごとに駅前、商店街等で投票参加の呼びかけ	期間中	区選管、明推協委員等

参 考

13. 投票状況調査結果

(1) 年齢階層別投票状況

年 齢 階 層 別	有 権 者 数			投 票 者 数			投 票 率		
	男	女	計	男	女	計	男	女	計
(歳)	人	人	人	人	人	人	%	%	%
20	129	138	267	44	54	98	34.11	39.13	36.70
21 ~ 24	525	566	1,091	173	164	337	32.95	28.98	30.89
25 ~ 29	679	754	1,433	202	254	456	29.75	33.69	31.82
30 ~ 34	641	897	1,538	253	355	608	39.47	39.58	39.53
35 ~ 39	551	818	1,369	233	410	643	42.29	50.12	46.97
40 ~ 44	458	643	1,101	257	348	605	56.11	54.12	54.95
45 ~ 49	451	534	985	242	289	531	53.66	54.12	53.91
50 ~ 54	520	612	1,132	294	352	646	56.54	57.52	57.07
55 ~ 59	572	663	1,235	339	425	764	59.27	64.10	61.86
60 ~ 64	493	684	1,177	328	454	782	66.53	66.37	66.44
65 ~ 69	416	633	1,049	284	439	723	68.27	69.35	68.92
70 ~	781	1,582	2,363	498	902	1,400	63.76	57.02	59.25
計	6,216	8,524	14,740	3,147	4,446	7,593	50.63	52.16	51.51
全市総数	571,789	641,614	1,213,403	309,843	345,782	655,625	54.19	53.89	54.03

年齢階層別投票状況

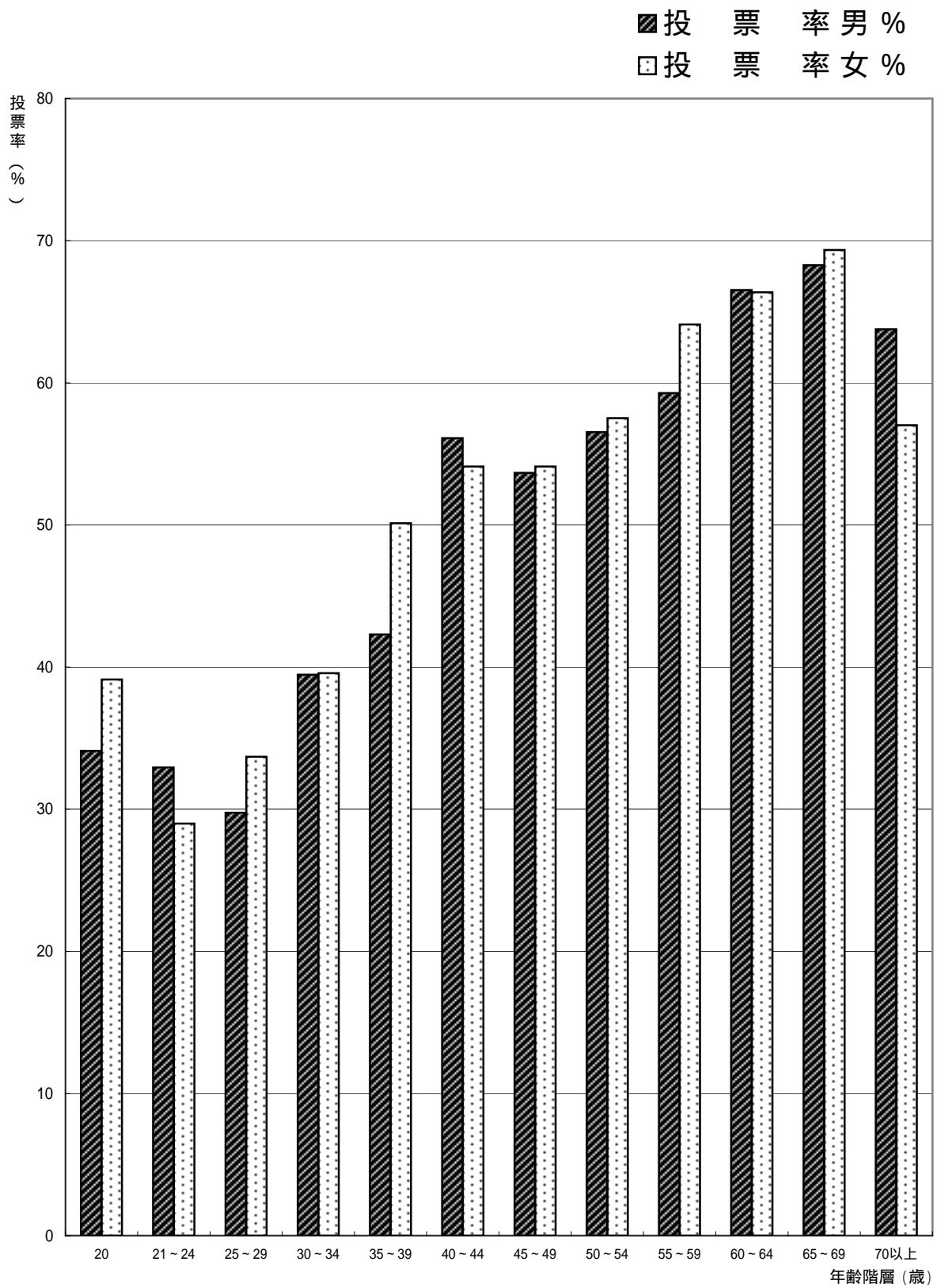

(2) 年齢階層別構成比

年 齢	有権者比 (%)			投票者比 (%)		
	男	女	計	男	女	計
(歳)						
20	2.08	1.62	1.81	1.40	1.21	1.29
21 ~ 24	8.45	6.64	7.40	5.50	3.69	4.44
25 ~ 29	10.92	8.85	9.72	6.42	5.71	6.01
30 ~ 34	10.31	10.52	10.43	8.04	7.98	8.01
35 ~ 39	8.86	9.60	9.29	7.40	9.22	8.47
40 ~ 44	7.37	7.54	7.47	8.17	7.83	7.97
45 ~ 49	7.26	6.26	6.68	7.69	6.50	6.99
50 ~ 54	8.37	7.18	7.68	9.34	7.92	8.51
55 ~ 59	9.20	7.78	8.38	10.77	9.56	10.06
60 ~ 64	7.93	8.02	7.99	10.42	10.21	10.30
65 ~ 69	6.69	7.43	7.12	9.02	9.87	9.52
70 ~	12.56	18.56	16.03	15.82	20.29	18.44
計	100	100	100	100	100	100

備 考

- 1 この2つの表は、今回の参議院議員通常選挙（選挙区選挙）の投票状況を年齢階層別・男女別に調べたものです。
- 2 調査内容は次のとおりです。
 - (1) 抽出は選挙人名簿抄本から行いました。
 - (2) 抽出数は14,740人で、神戸市有権者数の約1.21%です。
- 3 表中で全市総数とあるのは、神戸市全体の投票結果です。
- 4 年齢階層別構成比は、調査における有権者及び投票者の年齢階層別の割合を示したものです。
(構成比については、四捨五入の関係で合計が100%にならない場合があります。)

14. 指定都市の投票状況

(1) 参議院選挙区選出議員選挙

区分 都市名	参議院選挙区選出議員選挙									投票所数 (箇所)	1投票所あ たりの当日 有権者数 (選挙区)	天候
	当日有権者数(人)			投票者数(人)			投票率(%)					
	男	女	計	男	女	計	男	女	計			
札幌市	712,631	806,617	1,519,248	422,911	475,803	898,714	59.35	58.99	59.16	306	4,965	小雨
仙台市	387,092	415,418	802,510	203,067	212,480	415,547	52.46	51.15	51.78	166	4,834	雨時々曇り 一時晴れ
千葉市	364,089	362,827	726,916	188,043	186,594	374,637	51.65	51.43	51.54	152	4,782	晴れ
さいたま市	421,747	419,200	840,947	226,774	220,437	447,211	53.77	52.59	53.18	212	3,967	晴
川崎市	540,570	501,981	1,042,551	288,845	275,779	564,624	53.43	54.94	54.16	160	6,516	晴れ時々雨
横浜市	1,434,858	1,414,997	2,849,855	798,172	787,877	1,586,049	55.63	55.68	55.65	635	4,488	晴れ一時雨雷・ ひょうを伴う
名古屋市	851,494	878,521	1,730,015	424,396	435,643	860,039	49.84	49.59	49.71	368	4,701	晴
京都市	540,572	605,446	1,146,018	282,510	308,969	591,479	52.26	51.03	51.61	277	4,137	晴
大阪市	1,005,361	1,062,108	2,067,469	516,410	573,026	1,089,436	51.37	53.95	52.69	366	5,649	晴時々曇 一時雨
神戸市	571,789	641,614	1,213,403	309,843	345,782	655,625	54.19	53.89	54.03	363	3,343	晴
広島市	429,398	467,304	896,702	212,361	231,940	444,301	49.46	49.63	49.55	260	3,449	薄曇一時晴
北九州市	376,551	433,336	809,887	192,262	229,429	421,691	51.06	52.94	52.07	237	3,417	晴時々曇
福岡市	503,209	567,173	1,070,382	254,837	300,317	555,154	50.64	52.95	51.87	241	4,441	晴のち曇

(2) 参議院比例代表選出議員選挙

区分 都市名	参議院比例代表選出議員選挙																	
	当日有権者数(人)						投票者数(人)						投票率(%)					
	男	うち在外分	女	うち在外分	計	うち在外分	男	うち在外分	女	うち在外分	計	うち在外分	男	うち在外分	女	うち在外分	計	うち在外分
札幌市	712,856	225	806,908	291	1,519,764	516	422,850	85	475,726	80	898,576	165	59.32	37.78	58.96	27.49	59.13	31.98
仙台市	387,255	163	415,633	215	802,888	378	203,104	46	212,558	64	415,662	110	52.45	28.22	51.14	29.77	51.77	29.10
千葉市	364,503	414	363,148	321	727,651	735	188,085	105	186,609	83	374,694	188	51.60	25.36	51.39	25.86	51.49	25.58
さいたま市	422,184	437	419,553	353	841,737	790	226,850	111	220,486	89	447,336	200	53.73	25.40	52.55	25.21	53.14	25.32
川崎市	541,563	993	502,692	711	1,044,255	1,704	289,103	255	276,004	183	565,107	438	53.38	25.68	54.91	25.74	54.12	25.70
横浜市	1,437,224	2,366	1,416,781	1,784	2,854,005	4,150	798,737	614	788,383	484	1,587,120	1,098	55.57	25.95	55.65	27.13	55.61	26.46
名古屋市	852,132	638	879,105	584	1,731,237	1,222	424,556	138	435,820	125	860,376	263	49.82	21.63	49.58	21.40	49.70	21.52
京都市	540,962	390	605,870	424	1,146,832	814	282,605	111	309,057	102	591,662	213	52.24	28.46	51.01	24.06	51.59	26.17
大阪市	1,005,812	451	1,062,601	493	2,068,413	944	516,463	133	573,097	127	1,089,560	260	51.35	29.49	53.93	25.76	52.68	27.54
神戸市	572,227	438	642,059	445	1,214,286	883	309,883	87	345,879	101	655,762	188	54.15	19.86	53.87	22.70	54.00	21.29
広島市	429,633	235	467,617	313	897,250	548	212,418	40	232,001	54	444,419	94	49.44	17.02	49.61	17.25	49.53	17.15
北九州市	376,705	154	433,534	198	810,239	352	192,224	36	229,408	53	421,632	89	51.03	23.38	52.92	26.77	52.04	25.28
福岡市	503,403	194	567,450	277	1,070,853	471	254,869	52	300,376	66	555,245	118	50.63	26.80	52.93	23.83	51.85	25.05

15. 指定都市の党派別得票数及び得票率

(1) 参議院選挙区選出議員選挙

		民主党	自由民主党	日本共産党	公明党	社会民主党	維新政党・新風	無所属	合計
札幌市	得票数	405,991	225,741	90,076	-	36,225	7,663	109,137	874,833
	得票率	46.41	25.80	10.30	-	4.14	0.88	12.48	
	当選者数/立候補者数	1/2	1/1	0/1	-	0/1	0/1	0/1	2/7
仙台市	得票数	169,386	128,536	41,730	-	19,230	-	45,871	404,753
	得票率	41.85	31.76	10.31	-	4.75	-	11.33	
	当選者数/立候補者数	1/1	1/1	0/1	-	0/1	-	0/1	2/5
千葉市	得票数	187,168	126,232	46,837	-	-	-	-	360,237
	得票率	51.96	35.04	13.00	-	-	-	-	
	当選者数/立候補者数	1/1	1/1	0/1	-	-	-	-	2/3
さいたま市	得票数	201,920	97,508	53,564	67,134	18,786	-	-	438,912
	得票率	46.00	22.22	12.20	15.30	4.28	-	-	
	当選者数/立候補者数	1/2	1/1	0/1	1/1	0/1	-	-	3/6
川崎市	得票数	241,846	179,488	73,841	-	34,341	3,181	11,433	544,130
	得票率	44.45	32.99	13.57	-	6.31	0.58	2.10	
	当選者数/立候補者数	2/2	1/1	0/1	-	0/1	0/1	0/1	3/7
横浜市	得票数	738,351.913	475,388	160,348	-	112,249.076	9,201	30,011	1,525,548.989
	得票率	48.40	31.16	10.51	-	7.36	0.60	1.97	
	当選者数/立候補者数	2/2	1/1	0/1	-	0/1	0/1	0/1	3/7
名古屋市	得票数	406,923	211,020	137,896	-	-	4,872	62,969	823,680
	得票率	49.40	25.62	16.74	-	-	0.59	7.64	
	当選者数/立候補者数	2/2	1/1	0/1	-	-	0/1	0/2	3/7
京都市	得票数	248,715	177,195	148,902	-	-	-	-	574,812
	得票率	43.27	30.83	25.90	-	-	-	-	
	当選者数/立候補者数	1/1	1/1	0/1	-	-	-	-	2/3
大阪市	得票数	255,610	209,203	142,227	257,658	-	4,080	198,018	1,066,796
	得票率	23.96	19.61	13.33	24.15	-	0.38	18.56	
	当選者数/立候補者数	1/1	1/1	0/1	1/1	-	0/1	0/2	3/7
神戸市	得票数	239,401	216,320	99,344	-	-	-	78,567	633,632
	得票率	37.78	34.14	15.68	-	-	-	12.40	
	当選者数/立候補者数	1/1	1/1	0/1	-	-	-	0/3	2/6
広島市	得票数	188,226	162,234	34,857	-	-	-	43,789	429,106
	得票率	43.86	37.81	8.12	-	-	-	10.20	
	当選者数/立候補者数	1/1	1/1	0/1	-	-	-	0/1	2/4
北九州市	得票数	168,510	109,241	53,376	-	-	3,441	59,964	394,532
	得票率	42.71	27.69	13.53	-	-	0.87	15.20	
	当選者数/立候補者数	1/1	1/1	0/1	-	-	0/1	0/3	2/7
福岡市	得票数	209,950	147,624	40,010	-	-	4,544	128,394	530,522
	得票率	39.57	27.83	7.54	-	-	0.86	24.20	
	当選者数/立候補者数	1/1	1/1	0/1	-	-	0/1	0/3	2/7

上段は得票数(票)、中段は得票率(%),下段は当選者数(人)/立候補者数(人)

得票率については、四捨五入の関係で合計が100%にならない場合もある。

(2) 参议院比例代表選出議員選挙

	みどりの会議	自由民主党	女性党	社会民主党	維新政党・新風	公明党	民主党	日本共産党	合計
札幌市	13,755.277 1.57	197,748.985 22.57	15,160.070 1.73	40,427.000 4.61	3,579.000 0.41	130,243.641 14.86	390,560.139 44.57	84,812.833 9.68	876,286.945
仙台市	7,680.750 1.90	106,070.938 26.26	7,643.069 1.89	26,368.000 6.53	1,077.000 0.27	56,042.676 13.88	168,444.574 41.71	30,537.953 7.56	403,864.960
千葉市	7,732.435 2.10	99,097.670 26.96	7,944.000 2.16	19,269.000 5.24	968.000 0.26	54,253.957 14.76	148,392.297 40.37	29,941.610 8.15	367,598.969
さいたま市	7,314.146 1.66	111,232.695 25.24	8,766.000 1.99	26,206.000 5.95	910.000 0.21	54,634.295 12.40	192,478.759 43.67	39,229.088 8.90	440,770.983
川崎市	11,343.858 2.04	143,670.629 25.80	9,931.000 1.78	34,849.000 6.26	2,206.000 0.40	82,516.207 14.82	217,049.089 38.97	55,334.199 9.94	556,899.982
横浜市	30,866.790 1.97	418,123.629 26.73	28,631.000 1.83	102,381.000 6.55	6,023.000 0.39	212,738.398 13.60	643,683.502 41.16	121,534.611 7.77	1,563,981.930
名古屋市	13,212.165 1.57	182,890.983 21.80	15,095.938 1.80	38,919.000 4.64	2,089.000 0.25	139,324.983 16.61	366,249.709 43.66	81,086.140 9.67	838,867.918
京都市	9,958.658 1.74	136,493.158 23.85	6,742.000 1.18	23,810.000 4.16	1,361.000 0.24	81,142.305 14.18	204,606.770 35.76	108,076.063 18.89	572,189.954
大阪市	15,840.488 1.50	250,737.487 23.81	20,479.000 1.94	33,510.000 3.18	3,197.000 0.30	242,043.332 22.99	350,569.028 33.29	136,590.533 12.97	1,052,966.868
神戸市	12,448.534 1.95	143,492.091 22.47	14,667.000 2.30	30,811.000 4.82	1,553.000 0.24	116,864.401 18.30	248,510.392 38.91	70,268.529 11.00	638,614.947
広島市	6,952.017 1.59	127,041.787 29.12	6,702.000 1.54	28,030.000 6.42	814.000 0.19	76,103.229 17.44	162,836.249 37.32	27,833.690 6.38	436,312.972
北九州市	5,601.743 1.36	94,504.967 22.99	7,257.000 1.77	24,656.000 6.00	1,000.000 0.24	93,769.452 22.81	138,397.499 33.66	45,953.298 11.18	411,139.959
福岡市	12,502.061 2.31	137,146.935 25.35	11,095.000 2.05	32,554.000 6.02	1,932.000 0.36	111,866.647 20.68	197,633.189 36.53	36,214.111 6.69	540,943.943

上段は、得票数（票）、下段は得票率（％）を表す。

得票率については、四捨五入の関係で合計が100%にならない場合もある。

16 . 投票所一覧表

平成 16 年 7 月 11 日執行

第 20 回参議院議員通常選挙

投票所一覧表

神戸市選挙管理委員会

東灘区

投票所一覧

	投票所	投票区域
1	東部市場自治会館 (深江浜町) 1階	深江浜町
2	マンション「セレーノ見附」集会所 (深江南町3丁目) 1階	深江南町1～5丁目
3	深江会館 (深江本町3丁目) 1階	深江本町1～4丁目
4	東灘小学校 (深江北町2丁目) 1階	深江北町1～5丁目
5	本庄地域福祉センター (本庄町2丁目) 1階	本庄町1～3丁目
6	青木文化センター (青木5丁目) 1階	青木1・2・4・5丁目, 北青木1・2丁目
7	市営青木南住宅集会所 (青木6丁目) 1階	青木3丁目・6丁目, 北青木3・4丁目
8	森会館 (森南町2丁目) 1階	森北町1～3丁目, 森南町1～3丁目
9	森稻荷神社 (森北町4丁目) 1階	森北町4～7丁目, 甲南台, 本山町森
10	本山第三小学校 (本山中町1丁目) 1階	本山町中野, 本山中町1丁目, 本山北町1・4丁目
11	福池小学校 (本山南町4丁目) 1階	本山南町4・5・9丁目 甲南町1丁目
12	本山南小学校 (本山南町8丁目) 1階	本山南町3・8丁目
13	本山第一小学校 (本山北町3丁目) 1階	本山町田辺・北畑, 岡本1・5丁目, 本山北町2・3・5・6丁目
14	田中公会堂 (田中町2丁目) 地下1階	田中町1～3丁目, 甲南町2・3丁目
15	本山中学校 (岡本3丁目) 1階	岡本2～4丁目
16	岡本公会堂 (岡本8丁目) 1階	岡本6～9丁目, 本山町岡本
17	本山第二小学校 (西岡本1丁目) 1階	西岡本1～3丁目, 田中町4・5丁目
18	野寄地域福祉センター (西岡本4丁目) 1階	西岡本4～7丁目, 本山町田中
19	魚崎会館 (魚崎南町3丁目) 1階	魚崎南町1～3丁目, 魚崎浜町
20	東灘体育館 (魚崎南町6丁目) 1階	魚崎南町6・7丁目, 魚崎中町1・2丁目
21	横屋会館 (魚崎北町2丁目 川井公園内) 1階	魚崎北町1・2・5～7丁目, 甲南町4丁目

東灘区

投票所一覧

	投票所	投票区域
22	魚崎小学校 (魚崎中町4丁目) 1階	魚崎南町8丁目, 魚崎中町3・4丁目, 甲南町5丁目, 魚崎西町3・4丁目, 魚崎北町3・4・8丁目
23	住吉南町サービスセンター (住吉南町4丁目) 1階	住吉南町1～5丁目, 住吉浜町
24	住之江児童館 (住吉宮町1丁目) 1階	住吉東町1・3丁目, 住吉宮町1・2丁目
25	住吉小学校 (住吉東町4丁目) 1階	住吉宮町3・5・6丁目, 住吉東町2・4丁目
26	空地区会館 (住吉本町2丁目) 1階	住吉本町1・2丁目
27	住吉中学校 (住吉山手1丁目) 1階	住吉山手1～4丁目, 住吉本町3丁目
28	神大附属住吉中・小学校 (住吉山手5丁目) 1階	住吉山手5～8丁目, 鴨子ヶ原1～3丁目
29	住吉台東住宅管理組合集会所3号棟 (住吉台) 1階	住吉台
30	渦が森小学校 (渦森台1丁目) 1階	渦森台1～4丁目, 住吉山手9丁目
31	御影本町五六会館 (御影本町6丁目) 1階	御影本町1～8丁目, 御影石町1・2丁目 御影浜町
32	御影中学校 (御影中町5丁目) 1階	御影中町1～8丁目, 御影石町3・4丁目
33	上御影会館 (御影字岸本) 1階	御影町御影字(弓弦羽ノ森, 滝ヶ鼻, 篠坪, 榎本, 平野, 城ノ前, 上ノ山, 岸本), 御影町西平野字(大原, 平野, 一の坪, ケジメ, 伊賀塚, 東松本, 西松本), 御影町郡家字(馬場添, 堂ノ裏, 堂ノ前, 大蔵, 寺ノ前, 千本田, 下山田, 庄田, 垣ノ内, 上山田, 地藏元, 村田, 庄ノ元, 宮ノ裏, 石野), 御影町石屋字(朝后, イガツカ, 八色岡)
34	御影北小学校 (御影山手1丁目) 1階	御影山手1・2丁目
35	御影山手自治会館 (御影山手3丁目) 1階	御影山手3～6丁目
36	東明会館 (御影塚町2丁目) 1階	御影塚町1～4丁目
37	向洋小学校 (向洋町中6丁目) 1階	向洋町中5～9丁目, 向洋町西1～6丁目
38	向洋中学校 (向洋町中2丁目) 1階	向洋町東1～4丁目, 向洋町中1～4丁目
39	本山南地域福祉センター (本山南町7丁目 中野南公園内) 1階	本山南町1・2・6・7丁目,
40	本山中町会館 (本山中町2丁目 中野北公園内) 1階	本山中町2～4丁目
41	魚崎郷清流プラザ (魚崎南町5丁目 住吉川公園内) 1階	魚崎南町4・5丁目 魚崎西町1・2丁目
42	東灘区役所 (住吉東町5丁目) 1階	住吉宮町4・7丁目 住吉東町5丁目

灘区

投票所一覧

	投票所	投票区域
1	六甲山地域福祉センター (六甲山町) 1階	六甲山町(北六甲,南六甲,一ヶ谷,東山ノ内西谷,清水,西谷山,中一里山,五介山,シヤクナゲ)
2	高羽小学校 (高羽町3丁目) 1階	高羽町1~5丁目,寺口町,一王山町,桜ヶ丘町,土山町,高羽字滝ノ奥
3	鷹匠中学校 (高德町2丁目) 1階	高德町1~5丁目,楠丘町1~5丁目,弓木町1~5丁目,永手町1丁目
4	八幡保育所 (八幡町2丁目) 1階	八幡町1~3丁目,森後町1~3丁目,楠丘町6丁目,日尾町1~3丁目,永手町2~5丁目,高德町6丁目
5	六甲小学校 (八幡町4丁目) 1階	八幡町4丁目,神前町1~4丁目,篠原南町1・2丁目
6	灘小学校 (千旦通1丁目) 1階	稗原町1~4丁目,神ノ木通1・2丁目,六甲町1~5丁目,上河原通1~4丁目,千旦通1~4丁目
7	成徳小学校 (備後町1丁目) 1階	中郷町5丁目,大和町5丁目,徳井町5丁目,深田町1~4丁目,備後町1~5丁目,桜口町1~5丁目
8	烏帽子中学校 (烏帽子町1丁目) 1階	琵琶町1~3丁目,下河原通1~5丁目,烏帽子町1~3丁目,大石東町1・2丁目
9	市営友田住宅集会所 (友田町5丁目) 1階	友田町1~5丁目,新在家北町1・2丁目,浜田町2・3丁目
10	西郷小学校 (大石東町6丁目) 1階	大石東町3~6丁目,大石北町,鹿ノ下通1~3丁目
11	西灘小学校 (船寺通3丁目) 1階	灘北通1~3丁目,灘南通1~6丁目,船寺通1~6丁目,味泥町,灘浜町,摩耶埠頭都通1~4・5(1街区を除く)丁目,
12	岩屋青年会館 (岩屋中町4丁目) 1階	岩屋北町1~7丁目,岩屋中町1~5丁目,岩屋南町,都通5丁目1街区
13	稗田小学校 (岸地通4丁目) 1階	中原通2~4丁目,倉石通2~6丁目,水道筋3~6丁目,岸地通2~5丁目,大内通3~6丁目,泉通3~6丁目,灘北通4~6丁目
14	原田児童館 (王子町2丁目) 1階	灘北通7~10丁目,原田通1~3丁目,城内通1~5丁目,王子町1~3丁目
15	灘区民ホール (岸地通1丁目) 1階	篠原南町3~7丁目,将軍通1~4丁目,大内通1・2丁目,中原通1丁目,倉石通1丁目,水道筋1・2丁目,岸地通1丁目,泉通1・2丁目,神ノ木通3・4丁目
16	上野中学校 (国玉通1丁目) 1階	篠原北町4丁目,篠原本町5丁目,篠原中町6丁目,箕岡通1丁目,高尾通1丁目,五毛通1丁目,薬師通1丁目,国玉通1丁目,上野通1・2丁目,赤坂通1・2丁目,畑原通1・2丁目,天城通1・2丁目,福住通1・2丁目,大石(字長峰山),長峰台1・2丁目

灘区

投票所一覧

	投票所	投票区域
17	摩耶小学校 (畑原通4丁目) 1階	箕岡通2・3丁目, 高尾通2・3丁目, 五毛通2・3丁目, 薬師通2・3丁目, 国玉通2・3丁目, 赤坂通3~5丁目, 上野通3~5丁目, 畑原通3~5丁目, 天城通3~5丁目, 五毛(字丸山, 字西山, 字浅谷)
18	福住小学校 (福住通7丁目) 1階	赤坂通6~8丁目, 天城通6~8丁目, 中原通5~7丁目, 福住通3~8丁目, 青谷町1・2丁目
19	神戸ドイツ学院 (曾和町1丁目) 1階	赤松町1~3丁目, 曾和町1~3丁目, 山田町1~3丁目, 宮山町1・2丁目
20	鶴甲地域福祉センター <鶴甲小学校北校舎1階西> (鶴甲2丁目) 1階	鶴甲1~5丁目, 水車新田, 大月台
21	徳井会館 (中郷町3丁目) 1階	大和町1~4丁目, 中郷町1~4丁目, 徳井町1~4丁目, 記田町1~5丁目
22	篠原会館 (篠原中町2丁目) 1階	篠原本町1~4丁目, 篠原中町1~5丁目, 宮山町3丁目
23	神戸高校同窓会館 (城の下通1丁目) 1階	箕岡通4丁目, 高尾通4丁目, 五毛通4丁目, 薬師通4丁目, 国玉通4丁目, 上野通6~8丁目, 城の下通1~3丁目, 青谷町3・4丁目, 畑原(字ノタ山), 原田(字青ケ谷, 字小屋場大原), 岩屋(字北畑, 字西ノ奥), 上野(字小ヤバ三ノ休原), 摩耶山, 摩耶山町
24	灘保育所 (新在家南町5丁目) 1階	新在家南町3~5丁目, 大石南町1~3丁目, 灘浜東町
25	公団グリーンヒルズ六甲 団地集会所 (六甲台町) 1階	六甲台町, 篠原台
26	篠原地域福祉センター (篠原北町2丁目) 1階	大土平町1・2丁目, 篠原北町1~3丁目, 篠原(字全部)
27	神戸松蔭女子学院大学 (篠原伯母野山町1丁目) 1階	篠原伯母野山町1~3丁目
28	なぎさ地域福祉センター (摩耶海岸通2丁目) 1階	摩耶海岸通1・2丁目
29	公団ルネシティ 新在家南町集会所 (新在家南町1丁目) 1階	浜田町1・4丁目, 新在家南町1・2丁目

中央区

投票所一覧

	投票所	投票区域
1	籠池地域福祉センター (籠池通2丁目) 1階	籠池通1～4丁目, 神仙寺通1～4丁目, 中島通1～4丁目
2	筒井台中学校 (野崎通1丁目) 1階	上筒井通1～5丁目, 野崎通1～3丁目
3	宮本小学校 (宮本通2丁目) 1階	坂口通1～4丁目, 大日通1～4丁目, 宮本通1～4丁目, 割塚通1～4丁目
4	菫合中学校 (熊内町1丁目) 1階	籠池通5～7丁目, 上筒井通6・7丁目, 熊内町1丁目, 中尾町, 中島通5丁目, 野崎通4～7丁目
5	春日野小学校 (宮本通7丁目) 1階	坂口通5～7丁目, 大日通5～7丁目, 宮本通5～7丁目, 割塚通5～7丁目
6	科学技術高校 (脇浜町1丁目) 1階	筒井町1丁目, 脇浜町1～3丁目
7	春日野地域福祉センター (八雲通1丁目) 1階	吾妻通1・2丁目, 東雲通1・2丁目, 筒井町2・3丁目, 日暮通1・2丁目, 八雲通1・2丁目, 若菜通1・2丁目
8	雲中小学校 (熊内町3丁目) 1階	熊内町2～9丁目, 菫合町
9	菫合文化センター (旗塚通4丁目) 1階	神若通1・2丁目, 国香通1・2丁目, 熊内橋通1～7丁目, 旗塚通1～7丁目
10	中央小学校 (神若通7丁目) 1階	神若通3～7丁目, 国香通3～7丁目, 東雲通3～6丁目, 若菜通3～6丁目
11	あづま幼稚園 (吾妻通4丁目) 1階	吾妻通3～6丁目, 日暮通3～6丁目, 八雲通3～6丁目
12	菫合総合会館 (南本町通5丁目) 1階	北本町通1～6丁目, 真砂通1・2丁目, 南本町通1～6丁目
13	なぎさ小学校 (脇浜海岸通2丁目) 1階	脇浜海岸通1～4丁目
14	二宮地域福祉センター (二宮町3丁目) 1階	生田町1～4丁目, 布引町1・2丁目, 二宮町1丁目10番～14番, 二宮町2丁目10番～13番, 二宮町3丁目10番～16番, 二宮町4丁目20番～23番
15	二宮児童館 (二宮町1丁目) 1階	琴ノ緒町1～5丁目, 布引町3・4丁目, 二宮町1丁目1番～9番, 二宮町2丁目1番～6番, 二宮町3丁目1番～5番, 二宮町4丁目1番～11番
16	中央区総合庁舎 (雲井通5丁目) 1階	旭通1～5丁目, 雲井通1～8丁目

中央区

投票所一覧

	投票所	投票区域
17	こうべ市民福祉交流センター (磯上通3丁目) 1階	磯上通1～8丁目, 磯辺通1～4丁目, 小野柄通1～8丁目, 小野浜町, 御幸通1～8丁目, 八幡通1～4丁目, 浜辺通1～6丁目
18	光の丘幼稚園 (山本通1丁目) 1階	加納町1・2・3丁目(1～5番を除く), 北野町1～4丁目, 山本通1・2丁目
19	生田神社 (下山手通1丁目) 1階	加納町3丁目1～5番・4～6丁目, 北長狭通1～3丁目, 三宮町1～3丁目, 下山手通1～3丁目, 中山手通1丁目・2丁目1番, 明石町, 伊藤町, 江戸町, 海岸通, 京町, 新港町, 浪花町, 西町, 播磨町, 東町, 前町
20	港島小学校 (港島中町3丁目) 1階	神戸空港, 港島1～9丁目, 港島中町1～8丁目, 港島南町1～7丁目
21	神戸女子大学教育センター (中山手通2丁目) 1階	中山手通2丁目(1番を除く)・3丁目, 山本通3丁目
22	こうべ小学校 (中山手通4丁目) 1階	中山手通4～6丁目, 山本通4・5丁目
23	神戸生田中学校 (北長狭通4丁目) 1階	北長狭通4～6丁目, 下山手通4～6丁目, 花隈町, 元町高架通1番・2番138号～245号・3番137号～245号
24	こうべまちづくり会館 (元町通4丁目) 2階	相生町1丁目, 海岸通1～6丁目, 栄町通1～7丁目, 波止場町, 弁天町, 元町通1～7丁目
25	県立産業会館 (中山手通7丁目) 1階	下山手通7丁目17・18番, 中山手通7・8丁目
26	本願寺神戸別院(モダン寺) (下山手通8丁目) 1階	北長狭通7・8丁目, 下山手通7丁目(17・18番を除く)・8・9丁目, 元町高架通2番246号～321号・3番246号～321号
27	湊川多聞小学校 (楠町4丁目) 1階	楠町1～8丁目
28	神戸市男女共同参画センター (橋通3丁目) 1階	相生町2丁目, 古湊通1・2丁目, 橋通1～4丁目, 多聞通1～5丁目, 中町通2～4丁目
29	湊小学校 (東川崎町1丁目) 1階	相生町3～5丁目, 東川崎町1～7丁目
30	神戸山手短期大学 (諏訪山町) 1階	神戸港地方, 諏訪山町, 再度筋町

兵庫区

投票所一覧

	投票所	投票区域
1	楠谷老人いこいの家 (楠谷町) 1階	楠谷町, 梅元町, 平野町の内字上ノ山, 字皿器谷, 字平野谷, 字済渡
2	平野会館 (神田町) 1階	矢部町, 神田町, 馬場町, 五宮町
3	平野小学校 (下三条町) 1階	上祇園町, 下祇園町, 上三条町, 下三条町, 平野町(字上ノ山, 字皿器谷, 字平野谷, 字済渡を除く)
4	湊山小学校 (雪御所町) 1階	湊山町, 雪御所町, 山王町1・2丁目, 天王町1~4丁目, 烏原町(字片楚を除く)
5	石井幼稚園 (都由乃町1丁目) 1階	千鳥町1~4丁目, 都由乃町1~3丁目, 石井町1~8丁目
6	菊水小学校 (夢野町1丁目) 1階	菊水町4・5丁目, 大同町4・5丁目, 熊野町1・2丁目, 氷室町1・2丁目, 北山町, 夢野町1・2丁目
7	鶴越小学校 (鶴越町) 1階	鶴越町(10番街区の一部[夢野小学校]を除く), 清水町, 小山町, 滝山町, 鶴越筋, 熊野町3~5丁目
8	神鉄鶴越駅地蔵前広場 (里山町) 1階	里山町, 烏原町字片楚
9	夢野地区地域福祉センター (湊川町7丁目) 1階	夢野町3・4丁目, 菊水町6~9丁目, 湊川町5~9丁目
10	ひよどり保育所 (菊水町10丁目) 1階	菊水町10丁目(12番地の一部, 38番地, 39番地を除く), 湊川町10丁目
11	荒田小学校 (荒田町4丁目) 1階	荒田町3・4丁目
12	荒田地区地域福祉センター (荒田町2丁目) 1階	荒田町1・2丁目
13	菊水地域福祉センター (菊水町2丁目) 1階	菊水町1~3丁目, 湊川町1~4丁目, 大同町1~3丁目
14	東山公民館 (東山町4丁目) 1階	東山町1~4丁目
15	湊川中学校 (松本通1丁目) 1階	会下山町1・2丁目, 大井通1~3丁目, 松本通1~5丁目, 上沢通1~5丁目
16	神港高等学校 (会下山町3丁目) 1階	会下山町3丁目, 松本通6~8丁目, 上沢通6~8丁目
17	中道地域福祉センター (中道通4丁目) 1階	下沢通3~8丁目, 中道通4~7丁目, 水木通4~7丁目
18	心身障害福祉センター (水木通2丁目) 7階	下沢通1・2丁目, 中道通1~3丁目, 水木通1~3丁目
19	西橋自治会館 (西橋通1丁目) 1階	福原町, 西多聞通1・2丁目, 西上橋通1・2丁目, 西橋通1・2丁目, 新開地1・2丁目

兵庫区

投票所一覧

	投票所	投票区域
20	神戸アートビレッジセンター (新開地5丁目) 3階	湊町1丁目の内JR高架下以北, 湊町2~4丁目, 新開地3~6丁目
21	入江地域福祉センター (西出町1丁目) 1階	湊町1丁目(JR高架下以北を除く), 兵庫町1丁目, 西仲町, 西宮内町, 佐比江町, 西出町, 西出町1・2丁目, 七宮町1・2丁目, 本町1・2丁目, 鍛冶屋町1・2丁目, 島上町1・2丁目, 東出町1~3丁目
22	兵庫中学校 (永沢町4丁目) 1階	永沢町2~4丁目, 三川口町1~3丁目, 兵庫町2丁目, 門口町, 西柳原町
23	兵庫大開小学校 (大開通4丁目) 1階	大開通1~5丁目, 塚本通1~4丁目, 羽坂通1・2丁目
24	兵庫勤労市民センター (羽坂通4丁目) 2階	大開通6・7丁目, 塚本通5・6丁目, 羽坂通3・4丁目, 駅南通5丁目の内3番街区
25	水木小学校 (水木通9丁目) 1階	中道通8・9丁目, 水木通8~10丁目, 大開通8~10丁目, 塚本通7・8丁目
26	水木地域福祉センター (駅前通3丁目) 1階	駅前通1~5丁目, 駅南通5丁目の内4番街区
27	明親小学校 (須佐野通4丁目) 1階	東柳原町, 北逆瀬川町, 入江通1~3丁目, 小河通1~5丁目, 須佐野通1~4丁目, 松原通1~5丁目, 芦原通1~6丁目, 明和通1~3丁目, 御所通1・2丁目, 和田山通1・2丁目
28	兵庫県水産会館 (中之島2丁目) 1階	南逆瀬川町, 南仲町, 磯之町, 切戸町, 中之島1・2丁目, 船大工町, 築地町, 神明町, 出在家町1・2丁目
29	兵庫工業高等学校 (和田宮通2丁目) 1階	今出在家町1~4丁目, 和田崎町2・3丁目, 三石通1・2丁目, 上庄通1・2丁目, 和田宮通2・3丁目, 御崎本町1~4丁目
30	和田岬小学校 (和田宮通6丁目) 1階	和田崎町1丁目, 三石通3丁目, 上庄通3丁目, 和田宮通4~8丁目, 小松通2~6丁目, 遠矢町1・2丁目, 遠矢浜町, 笠松通5~10丁目, 浜山通1~6丁目
31	吉田中学校 (吉田町1丁目) 1階	吉田町1~3丁目
32	浜山小学校 (材木町) 1階	高松町, 御崎町1・2丁目, 浜中町1・2丁目, 金平町1・2丁目, 材木町
33	夢野小学校 (鶴越町) 1階	菊水町10丁目12番地の一部, 38番地, 39番地, 鶴越町10番街区の一部(夢野小学校)
34	チャンネルタウンウエスト 2号棟集会所 (駅南通5丁目) 1階	駅南通1~4丁目, 駅南通5丁目(1・2・5番), 浜崎通

北区

投票所一覧

	投票所	投票区域
1	神戸北町日の峰集会所 (日の峰1丁目) 1階	日の峰1～5丁目
2	桂木小学校 (桂木1丁目) 1階	桂木1～4丁目, 大原1～3丁目
3	山の街団地第1集会所 (緑町4丁目) 1階	緑町4丁目
4	甲緑小学校 (緑町7丁目) 1階	緑町1～3・5～8丁目, 山田町原野字(笹原ノ尾・福田ヶ辻・東笹原), 山田町下谷上字(今草・今草口・今草辻・福田谷・梅木谷50番地まで[1・24・34番地を除く])
5	広陵町集会所 (広陵町2丁目) 1階	広陵町1～6丁目, 山田町下谷上字(猪ころび4番地・門口・下の勝・上の勝)
6	小倉台自治会館 (小倉台2丁目) 1階	小倉台1～7丁目, 山田町下谷上字(五池谷・西丸山・上鷲谷)
7	筑紫が丘小学校 (筑紫が丘3丁目) 1階	筑紫が丘1～9丁目, 山田町下谷上字(猪ころび[内4番地を除く]・ 馬の背・鴨谷・南山・大正坊)
8	桜の宮小学校 (若葉台1丁目) 1階	若葉台1～4丁目, 甲栄台4・5丁目, 惣山町1～5丁目, 大脇台, 山田町小部字(ハシ折山・惣山・出坂山・北山・ 惣六畑山・大脇山・岡山・東山)
9	桜の宮地域福祉センター (甲栄台2丁目) 1階	甲栄台1～3丁目
10	泉台小学校 (泉台3丁目) 1階	泉台1～7丁目(7丁目2番地の37～46を除く), 杉尾台1・2丁目
11	小部小学校 (鈴蘭台北町3丁目) 1階	鈴蘭台西町4丁目1番～5番25号まで・ 5丁目(16番・20番～24番を除く)・6丁目, 鈴蘭台北町2・3・6丁目, 松宮台1丁目 山田町小部字(他の投票区の小部字地区を除く), 山田町下谷上字(中一里山2番地～4番地)
12	小部東小学校 (鈴蘭台北町7丁目) 1階	鈴蘭台東町7～9丁目, 鈴蘭台北町7～9丁目, 山田町小部字(一ツ楯山・ヲモ谷・辰ノ口・大平・大平山), 山田町下谷上字(中一里山6・8・18番地以降)
13	鈴蘭台高校 (山田町下谷上) 1階	中里町1・2丁目, 山田町小部字(南山・森岡), 山田町下谷上字中一里山9番地の107(鈴蘭台高校)
14	鈴蘭台保育園 (鈴蘭台東町5丁目) 1階	鈴蘭台東町4～6丁目, 鈴蘭台北町1・4・5丁目
15	鈴蘭台自治会館 (鈴蘭台東町1丁目) 1階	鈴蘭台東町1～3丁目, 鈴蘭台南町1・6～9丁目, 君影町6丁目, 山田町下谷上字中一里山9番地(9番地の107 [鈴蘭台高校]を除く)

北区

投票所一覧

	投票所	投票区域
16	鈴蘭台小学校 (鈴蘭台南町2丁目) 1階	鈴蘭台南町2～5丁目, 鈴蘭台西町1～3丁目・4丁目5番26号以降・6番以降
17	鈴蘭台中学校 (北五葉2丁目) 1階	北五葉1・2・4丁目, 泉台7丁目2番地の37～46
18	北五葉地域福祉センター (北五葉3丁目・北五葉小学校内) 1階	北五葉3・5～7丁目, 鈴蘭台西町5丁目16番・20番～24番
19	南五葉小学校 (南五葉3丁目) 1階	南五葉1～6丁目, 鳴子1丁目, 山田町小部字(柿の木谷・成子谷・上成子谷・ 口成子谷・奥成子谷・西両畑・長名風呂)
20	星和台中学校 (星和台1丁目) 1階	星和台1～3丁目
21	星和台小学校 (星和台6丁目) 1階	星和台4～7丁目, 鳴子2・3丁目, 山田町藍那字(中畑)
22	君影地域福祉センター (君影町1丁目) 1階	君影町1～5丁目
23	ひよどり台小学校 (ひよどり台3丁目) 1階	ひよどり台3・4・5丁目(10～12番地を除く), ひよどり北町1～3丁目, ひよどり台南町1～4丁目, 山田町下谷上字(中一里山14・15番地)
24	ひよどり台会館 (ひよどり台2丁目) 1階	ひよどり台1・2・5丁目10～12番地
25	藍那幼稚園 (山田町藍那) 1階	山田町藍那字(中畑を除く), 山田町小河
26	東下集会所 (山田町東下) 1階	山田町東下, 山田町西下, 山田町坂本, 山田町衝原
27	山田小学校 (山田町中) 1階	山田町原野字(他の投票区の原野字地区を除く), 山田町福地, 山田町中, 柏尾台
28	松が枝町自治会館 (松が枝町3丁目) 1階	松が枝町1～3丁目, 山田町原野字(利右エ門山)
29	下谷上集会所 (山田町下谷上) 1階	山田町下谷上字(他の投票区の下谷上字地区を除く), 青葉台, 山田町原野字(大滝山・鹿見山)
30	谷上小学校 (山田町上谷上) 1階	山田町上谷上字(古々谷・古々山・ヤンゲン・ウツギ原・ 見山口・堺山・下雁田・ふけを除く), 山田町下谷上字(中上・芝山・芝床・芝床ノ上・ 中段・藤畑・天神・志く志く), 谷上東町, 谷上西町, 谷上南町
31	花山小学校 (花山東町) 1階	花山台, 花山東町, 幸陽町1～3丁目, 大池見山台, 花山中尾台1～3丁目, 山田町上谷上字(古々谷・見山口・ふけ・下雁田)
32	大池中学校 (西大池2丁目) 1階	西大池2丁目, 山田町上谷上字(堺山)

北区

投票所一覧

	投票所	投票区域
33	大池地域福祉センター (東大池2丁目) 1階	東大池1～3丁目, 西大池1丁目, 有野町唐櫃3247～3545・3611～3652(3620番地を除く)・ 4217～4408・4563番地以降, 山田町上谷上字(古々山・ヤンゲン・ウツギ原)
34	上唐櫃ふれあいセンター (唐櫃六甲台) 1階	有野町唐櫃1330～3246・3546～3610・3620・ 3891～4216・4409～4475番地, 唐櫃六甲台
35	唐櫃小学校 (唐櫃台2丁目) 1階	唐櫃台1～4丁目, 有野町唐櫃781～1329番地
36	下唐櫃老人ホーム (有野町唐櫃) 1階	有野町唐櫃1～780・3653～3890・ 4476～4562番地
37	五社ふれあい館 (有野町有野) 1階	有野町有野1～1474・3712～4119番地
38	有馬中学校 (有野台7丁目) 1階	有野台1・2・7～9丁目, 東有野台1～5丁目
39	都市基盤整備公団 有野台B集会所 (有野台5丁目) 1階	有野台3～6丁目
40	藤原台小学校 (藤原台南町1丁目) 1階	藤原台南町1～5丁目, 藤原台中町7丁目
41	有野小学校 (藤原台中町3丁目) 1階	藤原台中町1～6・8丁目, 藤原台北町2丁目1番・15番
42	有野北中学校 (藤原台北町6丁目) 1階	藤原台北町1～7丁目(2丁目のうち1番・15番を除く)
43	有野地域福祉センター (有野中町2丁目) 1階	有野中町1～3丁目, 有野町有野1475～3213・4120番地以降
44	西二郎集会所 (有野町有野) 1階	有野中町4丁目, 有野町有野3214～3711番地, 有野町二郎
45	西山小学校 (西山1丁目) 1階	京地1～4丁目, 西山1・2丁目, 菖蒲が丘1～3丁目
46	有馬地域福祉センター (有馬町) 1階	有馬町
47	道場連絡所 (道場町塩田) 1階	道場町道場, 道場町日下部, 道場町塩田1～2092(24・151・152番地を除く)・ 2881～3091(3083～3085番地を除く)・ 3181～3202・3231・3243～3246番地
48	生野自治会館 (道場町生野) 1階	道場町生野(1172番地を除く), 道場町塩田3083～3085番地
49	自彊集会所 (道場町塩田) 1階	道場町塩田24・151・152・2093～2880・ 3166～3180・3203～3230・3232～3242・ 3248～3421・3733番地
50	平田自治会館 (道場町平田) 1階	道場町平田

北区

投票所一覧

	投票所	投票区域
51	生野高原自治会館 (道場町生野) 1階	道場町生野1172番地
52	八多ふれあいセンター (八多町附物) 1階	八多町吉尾, 八多町附物
53	下小名田公会堂 (八多町下小名田) 1階	八多町中, 八多町下小名田, 八多町上小名田
54	柳谷公会堂 (八多町柳谷) 1階	八多町柳谷
55	西畑公会堂 (八多町西畑) 1階	八多町屏風, 八多町深谷, 八多町西畑
56	大沢地域福祉センター (大沢町中大沢) 1階	大沢町中大沢
57	上大沢公会堂 (大沢町上大沢) 1階	大沢町神付, 大沢町上大沢
58	旧大沢公民館 (大沢町日西原) 1階	大沢町日西原, 大沢町簾, 大沢町市原
59	上上津集会所 (長尾町上津) 1階	長尾町上津1・32・45・1354・1490・1506・ 1607・2000番地以降, 赤松台1・2丁目, 上津台1~6・9丁目
60	有井公会堂 (長尾町宅原) 1階	長尾町上津2~31・33~44・46~1353・1355~1489・ 1491~1505・1507~1606・1608~1999番地, 長尾町宅原
61	鹿の子台小学校 (鹿の子台北町6丁目) 1階	鹿の子台北町1~8丁目, 鹿の子台南町1~6丁目
62	上淡河地域福祉センター (淡河町野瀬) 1階	淡河町中山, 淡河町野瀬, 淡河町神田, 淡河町神影
63	行原公会堂 (淡河町行原) 1階	淡河町東畑, 淡河町行原, 淡河町北畑, 淡河町木津
64	北僧尾公会堂 (淡河町北僧尾) 1階	淡河町北僧尾, 淡河町南僧尾
65	本町安心コミュニティサ (淡河町淡河) 1階	淡河町淡河, 淡河町勝雄, 淡河町萩原

長田区

投票所一覧

	投票所	投票区域
1	雲雀丘小学校 (雲雀ヶ丘1丁目) 1階	萩乃町2・3丁目, 雲雀ヶ丘1～3丁目
2	大日丘第2住宅集会所 (大日丘町2丁目) 1階	大日丘町1～3丁目, 鶯町1～4丁目, 源平町1番～16番
3	丸山小学校 (西丸山町3丁目) 1階	鹿松町1～3丁目, 萩乃町1丁目, 一里山町, 西丸山町3丁目, 花山町1・2丁目
4	丸山コミュニティセンター (西丸山町1丁目) 1階	西丸山町1・2丁目, 桧川町1～3丁目, 源平町17番～19番, 長田天神町7丁目, 東丸山町6番～9番
5	丸山地域福祉センター (丸山町2丁目) 1階	高東町1～3丁目, 長者町, 堀切町, 丸山町1～4丁目, 東丸山町1番～5番・10番, 明泉寺町3丁目7番11号～17号・8番・9番
6	長田天神住宅集会所 (長田天神町6丁目) 1階	長田天神町4～6丁目, 東丸山町11番～13番 明泉寺町3丁目1番～6番・7番1号～10号,
7	滝谷会館 (滝谷町3丁目) 1階	滝谷町1～3丁目
8	房王寺町集会所 (房王寺町6丁目) 1階	長田天神町2・3丁目, 房王寺町6・7丁目
9	名倉小学校 (房王寺町4丁目) 2階	長田天神町1丁目, 房王寺町4・5丁目, 名倉町1～5丁目, 大丸町3丁目, 片山町5丁目, 明泉寺町1・2丁目
10	長田地域福祉センター <長田小学校内> (西山町2丁目) 1階	西山町1～4丁目, 林山町, 池田宮町, 宮丘町1・2丁目, 上池田3丁目11番～16番, 上池田4丁目7番～11番, 上池田5・6丁目
11	宮川小学校 (長田町4丁目) 1階	大塚町3～9丁目, 長田町1～9丁目, 宮川町1～9丁目
12	あけぼの幼稚園 (片山町1丁目) 1階	大塚町1・2丁目, 寺池町1～3丁目, 片山町1～4丁目
13	おもいけ園 (重池町2丁目) 1階	重池町1・2丁目, 房王寺町1～3丁目, 大丸町1・2丁目, 前原町2丁目
14	室内小学校 (前原町1丁目) 1階	前原町1丁目, 七番町, 六番町1～3丁目, 五番町1～3丁目
15	長田ふれあいサロン (五番町4丁目) 1階	六番町4～8丁目, 五番町4～8丁目, 四番町7・8丁目
16	長田公民館 (四番町4丁目) 1階	四番町1～6丁目, 三番町1～5丁目, 二番町1・2丁目
17	御蔵小学校 (一番町4丁目) 1階	北町1丁目, 御蔵通1～4丁目, 菅原通1～4丁目, 一番町1～5丁目, 二番町3・4丁目, 梅ヶ香町1・2丁目
18	真野小学校 (苅藻通3丁目) 1階	東尻池町3～10丁目, 苅藻通2～7丁目, 苅藻島町1～3丁目, 浜添通1～8丁目, 東尻池新町
19	長田中学校 (真野町) 1階	真野町, 苅藻通1丁目, 東尻池町1・2丁目, 西尻池町1・2丁目, 若松町1・2丁目, 大橋町1・2丁目

長田区

投票所一覧

	投票所	投票区域
20	長田南小学校 (神楽町1丁目) 1階	川西通1~5丁目, 細田町1~7丁目, 神楽町1~6丁目, 御蔵通5~7丁目, 菅原通5~7丁目, 北町2・3丁目, 大道通(バス道以南)1~5丁目
21	ルネタウン御船集会所 (御船通4丁目) 1階	蓮宮通1~6丁目, 御船通1~5丁目, 大道通(バス道以北)1~4丁目
22	池田小学校 (池田上町) 1階	池田経町, 池田寺町, 池田上町, 池田広町, 池田谷町2丁目
23	西代中学校 (上池田2丁目) 1階	池田塩町, 池田新町, 上池田1・2丁目, 上池田3丁目(11番~16番を除く), 上池田4丁目1番~6番
24	高取山地域福祉センター (高取山町1丁目) 1階	平和台町2丁目, 長尾町1・2丁目, 高取山町1・2丁目, 高取山町
25	五位の池小学校 (五位ノ池町2丁目) 1階	五位ノ池町1丁目5番~7番, 五位ノ池町2~4丁目, 庄山町2~4丁目, 平和台町1丁目・3丁目, 大谷町2丁目9番~14番, 大谷町3丁目18番~24番
26	蓮池小学校 (大谷町1丁目) 1階	水笠通1・2丁目, 御屋敷通1~3丁目, 山下町1~4丁目, 五位ノ池町1丁目1番~4番, 大谷町1丁目, 大谷町2丁目1番~8番, 大谷町3丁目1番~17番, 庄山町1丁目, 蓮池町
27	蓮池公会堂 (水笠通5丁目) 1階	松野通1~4丁目, 水笠通3~6丁目, 西代通1~4丁目, 御屋敷通4~6丁目, 戸崎通1~3丁目,
28	駒ヶ林中学校 (若松町7丁目) 1階	日吉町1~4丁目, 若松町3~9丁目, 大橋町3~9丁目
29	真陽小学校 (二葉町1丁目) 1階	庄田町1~4丁目, 駒栄町1~4丁目, 二葉町1~4丁目, 久保町1~4丁目, 腕塚町1~4丁目, 西尻池町3~5丁目, 南駒栄町(1番1号~100号を除く)
30	二葉小学校 (二葉町7丁目) 1階	腕塚町5~8丁目, 久保町5~8丁目, 二葉町5~8丁目
31	駒ヶ林会館 (南駒栄町) 1階	駒ヶ林町1~3丁目, 南駒栄町1番1号~100号
32	駒ヶ林保育所 (駒ヶ林町5丁目) 1階	駒ヶ林町4~6丁目, 駒ヶ林南町
33	野田北部集会所 (海運町3丁目) 1階	日吉町5・6丁目, 若松町10・11丁目, 大橋町10丁目, 野田町4丁目, 海運町2~4丁目, 本庄町2~4丁目, 長楽町2~4丁目, 浪松町2~4丁目
34	長楽小学校 (野田町6丁目) 1階	腕塚町9・10丁目, 久保町9・10丁目, 二葉町9・10丁目, 野田町5~9丁目, 海運町5~8丁目, 本庄町5~8丁目, 長楽町5~7丁目, 浪松町5・6丁目

須磨区 (本区)

投票所一覧

	投票所	投票区域
1	西須磨小学校 (行幸町3丁目) 1階	行幸町1～4丁目, 須磨浦通1・2丁目, 天神町1～5丁目, 月見山本町1・2丁目, 稲葉町7丁目, 松風町7丁目
2	マリスト国際学校 (千守町1丁目) 1階	須磨浦通3～5丁目, 須磨本町1・2丁目, 千守町1丁目(1・2番)
3	勤労会館海の家 (一ノ谷町5丁目) 1階	一ノ谷町1～5丁目, 潮見台町5丁目(1～4番), 須磨浦通6丁目, 西須磨字鉄拐
4	須磨浦幼稚園 (千守町2丁目) 1階	高倉町1・2丁目, 関守町1～3丁目, 潮見台町1～4・5丁目(1～4番を除く), 千守町1丁目(1・2番を除く)・2丁目
5	須磨寺町自治会館 (須磨寺町2丁目) 1階	須磨寺町1～5丁目
6	西須磨幼稚園 (桜木町2丁目) 1階	桜木町1～3丁目, 離宮西町1・2丁目, 離宮前町1・2丁目
7	高倉台小学校 (高倉台4丁目) 1階	高倉台1～8丁目, 東須磨字青山, 西須磨字西須磨, 西須磨字立原谷, 多井畑字萩原
8	多井畑自治会館 (多井畑字東所) 1階	多井畑字(第7投票区の区域[萩原], 第39投票区の区域[黒ヶ谷, 東山ノ上(東山上), 渋人谷上, 地獄谷]を除く区域), 多井畑東町, 多井畑南町
9	須磨区役所 (中島町1丁目) 1階	稲葉町1～6丁目, 松風町3～6丁目, 中島町1～3丁目, 南町1～3丁目, 北町1～3丁目
10	若宮小学校 (若宮町2丁目) 1階	村雨町3～6丁目, 若宮町1～3丁目, 磯馴町1～6丁目, 衣掛町1～5丁目
11	鷹取中学校 (青葉町3丁目) 1階	外浜町1～4丁目, 小寺町1～4丁目, 鷹取町1～4丁目, 古川町1～4丁目, 行平町1～3丁目, 青葉町1～4丁目 大池町5丁目(JR線以南)
12	だいち小学校 (大池町5丁目) 1階	寺田町1～3丁目, 常盤町1～4丁目, 千歳町1～4丁目, 大池町1～4・5丁目(JR線以北)
13	すまいるプラザ大黒 (旧大黒小学校) (大黒町4丁目) 1階	平田町1～5丁目(山陽電鉄軌道以南), 戎町1～6丁目, 大田町1～8丁目, 大黒町1～5丁目
14	東須磨小学校 (堀池町1丁目) 1階	若木町1丁目, 権現町1～3丁目, 堀池町1・2丁目, 東町1～4丁目, 戸政町1～4丁目
15	須磨高等学校 (若木町4丁目) 1階	若木町2・4丁目, 奥山畑町, 水野町, 高尾台1～3丁目, 月見山町1～3丁目, 東須磨字東須磨
16	飛松中学校 (大手町8丁目) 1階	上細沢町, 大手字大谷, 大手町1～9丁目, 若木町3丁目, 東須磨字火の谷, 大手字稻荷尾
17	板宿小学校 (菊池町1丁目) 1階	前池町1～6丁目, 飛松町1～5丁目, 菊池町1・2丁目, 板宿町1～3丁目, 平田町1～5丁目(山陽電鉄軌道以北), 板宿

須磨区 (本区)

投票所一覧

	投票所	投票区域
18	滝川学園 (宝田町2丁目) 1階	明神町1～4丁目, 養老町1～3丁目, 永楽町1～3丁目, 宝田町1～3丁目, 川上町1～3丁目, 神撫町1・2丁目
19	禅昌寺保育所 (禅昌寺町2丁目) 1階	明神町5丁目, 神撫町3～5丁目, 禅昌寺町1・2丁目, 妙法寺字アチ口, 檜原, 三ツ滝, 円満林(2番地, 6番地) 兀山(1番地～6番地), 口ノ川

須磨区 (北須磨支所)

投票所一覧

	投票所	投票区域
20	妙法寺小学校 (妙法寺字桜ノ界地) 1階	妙法寺字(第19投票区, 第22投票区, 第23投票区の区域を除く)
21	横尾小学校 (横尾5丁目) 1階	横尾2~5・7・9丁目
22	横尾集会所 (横尾1丁目) 1階	妙法寺字荒打, 大津江, 小崎, ゴマ谷, 清水谷, 菅ノ池(1・2番地), 竹向イ〔竹向〕(1・706番地), 辻, 道正川, トン松, 西丈夫谷, むめり石〔ヌメリ石〕, 蓮池, 東丈夫谷, 山崎 横尾1・6・8丁目
23	上須磨自治会館 (緑が丘1丁目) 1階	車字多井畑, 緑が丘1・2丁目, 妙法寺字上ノ池, 菅ノ池(1・2番地を除く), 竹向イ〔竹向〕(1・706番地を除く), 東畑, 万上畑
24	アルテピア 番街集会所 (清水台) 1階	清水台
25	慶雲寺会館 (車字松ヶ原) 1階	車字猪戸岩山, 岩山, 大池, 大道, 尾鼻, 側ノ下, 吉六, 葛垣, 口大池, 獅堀, 下大道, 霜ノ下, 菅ノ池, 対月, 対月山, 滝ヶ谷, 滝ヶ原, 竹ノ下, 潰ヶ原, 潰淵, 堂田, 中山ノ田, 西ノ加市, 西ノ鼻, 西山ノ田, 西脇, 布池, 野中, 萩原, 東畑, 東山ノ田, 平田, 古川, 風呂ノ向(風呂向井), 前之野(前ノ野, 前野) 松ヶ原, 宮ノ下, 宮ノ向, 向坂, 向坂山
26	若草小学校 (若草町1丁目) 1階	車字(第23投票区, 第25投票区, 第27投票区の区域を除く) 若草町1~3丁目
27	須磨北中学校 (東白川台5丁目) 1階	東白川台1~5丁目 車字西梨川山
28	白川小学校 (白川台7丁目) 1階	白川字全域 白川台6・7丁目
29	白川台会館 (白川台3丁目) 1階	白川台1丁目(4番・35番), 白川台2丁目(37・45・59番地), 白川台3・4丁目
30	白川台中学校 (白川台1丁目) 1階	白川台1丁目(4番・35番を除く), 白川台2丁目(37・45・59番地を除く), 白川台5丁目, 北落合5丁目(1番を除く), 北落合6丁目
31	松尾小学校 (北落合2丁目) 1階	北落合1~3丁目・北落合5丁目(1番)
32	神の谷小学校 (神の谷5丁目) 1階	神の谷1~7丁目, 北落合4丁目 緑台, 弥栄台1~5丁目
33	西落合小学校 (西落合7丁目) 1階	西落合1~7丁目, 中落合2・3丁目
34	東落合小学校 (東落合2丁目) 1階	東落合2・3丁目, 中落合4丁目

須磨区 (北須磨支所)

投票所一覧

	投票所	投票区域
35	花谷小学校 (東落合1丁目) 1階	東落合1丁目, 中落合1丁目
36	南落合小学校 (南落合3丁目) 1階	南落合1～4丁目, 道正台1丁目
37	竜が台小学校 (竜が台6丁目) 1階	竜が台1～7丁目
38	菅の台小学校 (菅の台4丁目) 1階	菅の台1～7丁目
39	多井畑小学校 (友が丘3丁目) 1階	友が丘1～9丁目, 多井畑字黒ヶ谷, 東山ノ上(東山上), 渋人谷上, 地獄谷

垂水区

投票所一覧

	投票所	投票区域
1	塩屋地域福祉センター (塩屋町4丁目) 1階	塩屋町1・2丁目, 塩屋町3丁目の内1~13番の区域, 塩屋町4丁目の内1~3番・12~18番の区域, 塩屋町5丁目
2	塩屋小学校 (塩屋町3丁目) 1階	塩屋町3丁目の内14~25番の区域, 塩屋町4丁目の内4~11番・19~25番の区域, 塩屋町7~9丁目, 塩屋町(667番地の5を除く) 字梅木谷, 字南谷, 字一井谷, 字大谷 (字大谷671番地の131・134・137・287を除く) 下畑町 第2神明道路以南の下畑町の内 ジェームス山自動車学院東の通り以東の区域 (字鷲ヶ尾, 字口唐戸, 字神の脇, 字向井, 字雲星, 字竜ノ庭, 字栗ノ木山, 字西関東林山, 字西砂山を除く), 東垂水町 字高丸の内ジェームス山自動車学院東の通り 以東の区域の内762番地を除く区域
3	下畑公会堂 (下畑町) 1階	下畑町(下畑町の内第2神明道路以北の区域 [字石畳, 字岩原, 字小川を除く]), 清玄町
4	東垂水小学校 (王居殿2丁目) 1階	塩屋町6丁目, 王居殿1・2丁目, 王居殿3丁目の内1~12番・14番・26番の区域
5	県立盲学校 (城が山4丁目) 1階	城が山1~4丁目, 泉が丘1~4丁目
6	東垂水生活文化会館 (東垂水1丁目) 1階	城が山5丁目, 泉が丘5丁目, 乙木1丁目, 東垂水1~3丁目, 山手7丁目, 王居殿3丁目の内13番・15~25番の区域
7	名谷小学校(体育館) (名谷町字大谷) 1階	名谷町(字前田, 権行司の内第2神明道路以南, 字入野671, 673, 691, 697, 字室山1400, 字西ノ子, 字高首2292番地の10, 2300番地の1, 字梨原2349番地の1, 2366番地の2・5の区域 を除く) 神和台1~3丁目
8	高丸小学校 (大町2丁目) 1階	瑞穂通, 馬場通, 野田通, 大町1~5丁目, 高丸3・4丁目, 千鳥が丘3丁目の内1~4番・9番の区域
9	西高丸地域福祉センター (高丸6丁目) 旧西高丸小1階	高丸5~8丁目
10	垂水区役所 (日向1丁目) 1階	御霊町, 清水通, 瑞ヶ丘, 陸ノ町, 神田町, 高丸1・2丁目, 日向1・2丁目, 旭が丘1丁目
11	西垂水会館 (宮本町) 1階	海岸通, 宮本町, 平磯3・4丁目
12	垂水養護学校 (旭が丘2丁目) 1階	天ノ下町, 旭が丘2丁目, 仲田1~3丁目, 霞ヶ丘1~3丁目, 星が丘1丁目, 五色山1~3丁目

垂水区

投票所一覧

	投票所	投票区域
13	垂水中学校 (上高丸1丁目) 1階	上高丸1丁目, 千代が丘1・2丁目, 旭が丘3丁目 星が丘2丁目 星が丘3丁目の内1番10号から16号及び58号から88号 並びに7番28号から36号の区域
14	川原保育所 (川原2丁目) 1階	川原1～5丁目, 坂上1～5丁目, 中道1～6丁目, 山手1～6丁目, 平磯1・2丁目
15	霞ヶ丘小学校 (霞ヶ丘4丁目) 1階	霞ヶ丘4・5丁目, 五色山4～8丁目, 歌敷山1丁目, 東舞子町の内1・2・18番の区域
16	星陵台地域福祉センター (星陵台7丁目) 1階	舞子陵, 星陵台1～3・5～8丁目, 北舞子1～3丁目
17	東舞子小学校 (舞子台4丁目) 1階	舞子台1丁目の内1～3番の区域, 舞子台2～7丁目, 舞子台8丁目の内1～4番・11～23番の区域, 東舞子町3・4・7～10番, 東舞子町11番の内20～28, 東舞子町12番の内1～27
18	神陵台愛徳幼稚園 (神陵台7丁目) 1階	神陵台7～9丁目
19	舞子六神社 (西舞子1丁目) 1階	西舞子1丁目, 東舞子町の内5・6番の区域, 狩口台7丁目の内15番の区域
20	舞子小学校 (西舞子4丁目) 1階	北舞子4丁目, 西舞子2～5・7丁目, 舞子坂1・2丁目, 舞子台8丁目の内5～10番の区域,
21	多聞会館 (本多聞1丁目) 1階	南多聞台3丁目の内6～8番の区域, 西脇1・2丁目, 本多聞1丁目
22	多聞台小学校 (多聞台3丁目) 1階	多聞台1～5丁目
23	<湊川女子短大附属> 西舞子幼稚園 (南多聞台5丁目) 1階	南多聞台1・2丁目, 南多聞台3丁目の内1～5番の区域, 南多聞台4丁目の内5～16番の区域, 南多聞台5～8丁目
24	舞子中学校 (狩口台3丁目) 1階	西舞子9丁目, 狩口台2・3丁目, 舞子坂3・4丁目, 南多聞台4丁目の内1～4番の区域
25	<湊川女子短大附属> 神陵台幼稚園 (神陵台5丁目) 1階	神陵台1～6丁目
26	小束山小学校 (小束山7丁目) 1階	多聞町字小束山の内868番地・975番地の区域, 学が丘6・7丁目, 小束山1～7丁目, 小束山本町1～4丁目, 名谷町(字入野671, 673, 691, 697, 字室山1400の区域)
27	千鳥が丘小学校 (千鳥が丘3丁目) 1階	上高丸2・3丁目, 潮見が丘1・2丁目 千鳥が丘3丁目の内5～8番・10～24番の区域,
28	垂水東中学校 (青山台3丁目) 1階	美山台1・2丁目, 青山台1～4丁目・6・7丁目, 東垂水町 字高丸の内ジェームス山自動車学院 東の通り以西の区域

垂水区

投票所一覧

	投票所	投票区域
29	多聞東小学校 (学が丘4丁目) 1階	学が丘2～5丁目
30	多聞南小学校 (本多聞5丁目) 1階	学が丘1丁目, 本多聞5～7丁目
31	歌敷山中学校(格技室) (歌敷山2丁目) 1階	霞ヶ丘6・7丁目, 歌敷山2～4丁目, 舞子台1丁目の内4～11番, 東舞子町11番の内1～19, 12番の内28～51, 13番～17番
32	福田小学校 (乙木3丁目) 1階	千鳥が丘1・2丁目, 向陽1～3丁目, 福田1～5丁目, 美山台3丁目, 乙木2・3丁目, 山手8丁目, 東垂水町(字流田, 字菅ノ口), 名谷町(字前田, 権行司の内第2神明道路以南の区域)
33	塩屋北小学校 (塩屋北町4丁目) 1階	塩屋台1～3丁目, 塩屋北町1～4丁目, 朝谷町, 下畑町 第2神明道路以南の下畑町の内字鷲ヶ尾, 字口唐戸, 字神の脇, 字向井, 字雲星, 字竜ノ庭, 字栗ノ木山, 字西関東林山, 字西砂山
34	桃山台中学校 (桃山台4丁目) 1階	桃山台1～7丁目, 下畑町(字石畳, 字岩原, 字小川)
35	明舞幼稚園 (狩口台5丁目) 1階	西舞子8丁目, 狩口台1・4・5丁目
36	本多聞中学校 (本多聞2丁目) 1階	本多聞2～4丁目, 多聞町字小束山の内868番地・975番地を除いた区域
37	塩屋中学校 (塩屋町字大谷) 1階	青山台5・8丁目, 松風台1・2丁目, 東垂水町 字高丸の内ジェームス山自動車学院 東の通り以東の区域のうち762番地, 下畑町 第2神明道路以南の下畑町の内 ジェームス山自動車学院東の通り以西の区域 塩屋町 667番地の5 字大谷671番地の131・134・137・287
38	つつじが丘小学校 (つつじが丘3丁目) 1階	つつじが丘1～7丁目, 名谷町字西ノ子
39	山陽バス会議室 (清水が丘3丁目) 1階	清水が丘1～3丁目
40	狩口地域センター (狩口台7丁目) 1階	狩口台6丁目, 狩口台7丁目の内1～14番・16～19番の区域 西舞子6丁目
41	ベルデ名谷集会所 (名谷町字高首) 1階	名谷町 字高首2292番地の10, 2300番地の1, 字梨原2349番地の1, 2366番地の2・5の区域
42	県立神戸商業高等学校 (星陵台4丁目) 1階	星が丘3丁目(1番10号から16号及び58号から88号 並びに7番28号から36号を除く) 星陵台4丁目

西区

投票所一覧

	投票所	投票区域
1	玉津北児童館 (長畑町) 1階	玉津町田中, 玉津町居住, 玉津町小山, 玉津町二ツ屋, 玉津町丸塚, 天が岡, 長畑町, 宮下1~3丁目, 二ツ屋1・2丁目, 小山1~3丁目, 丸塚1・2丁目
2	高津橋小学校 (玉津町高津橋) 1階	玉津町水谷, 玉津町高津橋, 玉津町西河原, 玉津町今津316番地~342番地・361番地~551番地・ 572番地以降(万願寺池西側の南北道路以東の区域), 水谷1~3丁目, 和井取
3	玉津南公民館 (玉津町上池) 1階	玉津町新方, 玉津町上池
4	枝吉小学校 (枝吉2丁目) 1階	枝吉1~5丁目, 森友1~5丁目, 玉津町吉田, 玉津町森友
5	国立神戸視力障害センター (曙町) 1階	曙町, 王塚台1~3・6・7丁目
6	出合小学校 (中野1丁目) 1階	王塚台4・5丁目, 中野1・2丁目
7	玉津第一小学校 (玉津町出合) 1階	玉津町出合, 持子1~3丁目, 玉津町今津1番地~315番地・343番地~360番地・ 552番地~571番地(万願寺池西側の南北道路以西の区域)
8	布施畑公会堂 (伊川谷町布施畑) 1階	伊川谷町布施畑
9	太山寺小学校 (伊川谷町前開) 1階	伊川谷町前開, 前開南町1・2丁目
10	東町小学校 (学園東町5丁目) 1階	学園東町1~9丁目, 伊川谷町小寺のうち 神戸研究学園都市の南側区域(山林)
11	小寺小学校 (学園西町5丁目) 1階	学園西町1~8丁目
12	池上北会館 (池上4丁目) 1階	伊川谷町上脇, 池上4・5丁目, 伊川谷町井吹1001番地以降, 伊川谷町小寺(神戸研究学園都市の区域を除く)
13	池上会館 (池上2丁目) 1階	池上1~3丁目, 大津和1~3丁目
14	長坂中学校 (伊川谷町長坂) 1階	伊川谷町長坂, 伊川谷町有瀬1番地~580番地(576番地・579番地を除く) ・1731番地以降 (第二神明道路以東)
15	有瀬小学校 (伊川谷町有瀬) 1階	伊川谷町別府1~1244番地, 今寺, 伊川谷町有瀬576・579・581~1730番地 (第二神明道路以西)

西区

投票所一覧

	投票所	投票区域
16	伊川谷小学校 (北別府3丁目) 1階	伊川谷町井吹1番地～1000番地, 伊川谷町潤和1～1174番地, 伊川谷町別府1245番地以降, 北別府1～5丁目, 南別府1～5丁目, 天王山, 白水1～3丁目
17	井出赤羽会館 (伊川谷町潤和) 1階	伊川谷町潤和1175番地以降
18	福谷会館 (櫛谷町福谷) 1階	櫛谷町福谷, 櫛谷町寺谷, 櫛谷町池谷, 櫛谷町友清
19	栃木児童館 (櫛谷町栃木) 1階	櫛谷町長谷, 櫛谷町栃木, 櫛谷町谷口
20	菅野公会堂 (櫛谷町菅野) 1階	櫛谷町菅野, 櫛谷町松本
21	芝崎公会堂 (平野町芝崎) 1階	平野町大野, 平野町慶明, 平野町芝崎, 平野町福中, 平野町下村, 平野町向井, 平野町宮前
22	中村公会堂 (平野町中津) 1階	平野町印路, 平野町中津
23	常本公会堂 (平野町常本) 1階	平野町黒田, 平野町常本, 平野町西戸田
24	繁田集会所 (平野町繁田) 1階	平野町大畑, 平野町繁田, 平野町堅田
25	井吹東小学校 (井吹台東町5丁目) 1階	井吹台東町1～7丁目, 井吹台北町1丁目 室谷1・2丁目
26	井吹西小学校 (井吹台西町4丁目) 1階	井吹台西町1～6丁目
27	狩場台小学校 (狩場台3丁目) 1階	狩場台1～5丁目
28	糺台小学校 (糺台3丁目) 1階	糺台1～6丁目, 高塚台4・5丁目
29	竹の台小学校 (竹の台2丁目) 1階	竹の台1～6丁目
30	檜野台小学校 (檜野台3丁目) 1階	檜野台1～6丁目
31	春日台小学校 (春日台4丁目) 1階	春日台1～9丁目
32	美賀多台小学校 (美賀多台6丁目) 1階	美賀多台1～9丁目
33	木津幼稚園 (押部谷町木津) 1階	押部谷町木見, 押部谷町木津, 押部谷町木幡, 見津が丘1～4丁目
34	木津小学校 (桜が丘東町5丁目) 1階	秋葉台1～3丁目, 桜が丘東町4～6丁目, 桜が丘中町6丁目, 桜が丘西町6丁目

西区

投票所一覧

	投票所	投票区域
35	桜が丘小学校 (桜が丘中町3丁目) 1階	桜が丘東町1～3丁目, 桜が丘西町1～5丁目 桜が丘中町1～5丁目
36	月が丘小学校 (月が丘7丁目) 1階	月が丘2～7丁目, 美穂が丘5丁目, 押部谷町栄
37	押部谷中学校 (押部谷町押部) 1階	押部谷町福住, 押部谷町押部, 美穂が丘1～4丁目, 押部谷町西盛(西盛566番地の164～200, 西盛566番地の247～249, 西盛566番地の1320及び西盛566番地の1324 を除く)
38	北山小学校 (北山台3丁目) 1階	富士見が丘1～5丁目, 北山台2・3丁目, 高雄台, 押部谷町西盛のうち 西盛566番地の164～200, 西盛566番地の247～249, 西盛566番地の1320, 及び西盛566番地の1324
39	高和小学校 (押部谷町高和) 1階	押部谷町近江, 押部谷町細田, 押部谷町高和, 押部谷町養田, 押部谷町和田, 高塚台1～3・6～7丁目
40	古神公会堂 (神出町古神) 1階	神出町古神, 神出町五百蔵, 神出町小束野, 神出町勝成
41	神出地域福祉センター (神出町田井) 1階	神出町田井, 神出町東, 神出町南, 神出町宝勢1424番地～1620番地, 神出町広谷379番地～642番地
42	吉生公民館 (神出町紫合) 1階	神出町広谷1番地～378番地・643番地以降, 神出町北, 神出町紫合
43	新々田公会堂 (神出町宝勢) 1階	神出町池田, 神出町宝勢1番地～1423番地・1621番地以降
44	南古自治会館 (岩岡町岩岡) 1階	岩岡町印路, 岩岡町岩岡1番地～224番地・ 257番地～262番地・1170番地～2844番地
45	岩岡第1地域福祉センター (岩岡町岩岡) 1階	岩岡町岩岡225番地・256番地・263番地～1169番地, 岩岡町野中40番地～171番地(70番地・73番地の1・ 75番地の8・78番地の2 を除く)
46	上講集会所 (岩岡町野中) 1階	岩岡町野中1番地～39番地・70番地・73番地の1・ 75番地の8・78番地の2・172番地以降, 岩岡町岩岡2845番地以降
47	福吉台会館 (福吉台2丁目) 1階	福吉台1・2丁目, 岩岡町古郷1422番地～2222番地・2750番地以降
48	岩岡特定土地区画整理事業 完成記念会館 (竜が岡4丁目) 1階	岩岡町古郷1番地～1421番地・2223番地～2749番地, 岩岡町西脇, 上新地1～3丁目, 竜が岡1～5丁目, 大沢1・2丁目