

商店街・小売市場にある「おすすめの逸品」

今日のご飯と一緒に何食べる？

神戸

～ OH! SOZAI GUIDE ～

おそうざい手帖



神戸 おそうざい手帖

カラダにもココロにも優しい、
手作りのお惣菜を日々の食卓に。

素材をしっかり吟味して、

一つひとつ、手間ひまかけて丁寧

に、こだわり抜いた味付けで。

そんなふう

に心を込めて手作

りしている、
本当に美味しいお惣菜のあるお店が

神戸の商店街・小売市場には、
たくさんあります。



広く市民の皆さんから、

『この店のあの味!』を教えていただいて、

「神戸 おそうざい手帖」が生まれました。

どれもこれもお惣菜の向こうに

店主さんの笑顔が見えます。

カラダもココロも幸せになれる、

神戸が誇る美味しい『おそうざい』を、

さあ、今日も食卓にどうぞ。

※皆さんからいただいた推薦コメントを、商品に吹き出してご紹介しています。

※掲載情報は2022年3月10日現在のもthingになります。緊急事態宣言等の発出・解除及び原材料価格高騰の影響を受け、予告なく営業時間の変更・休業、メニュー・価格等を変更されている場合がございます。ご来店の際には、各店舗の情報をホームページやSNS等、またはお電話にて必ずご確認くださいませようお願いします。また紹介している各商品の大きさは異なりますのでご了承ください。

※掲載の表示価格は基本的に税込です。

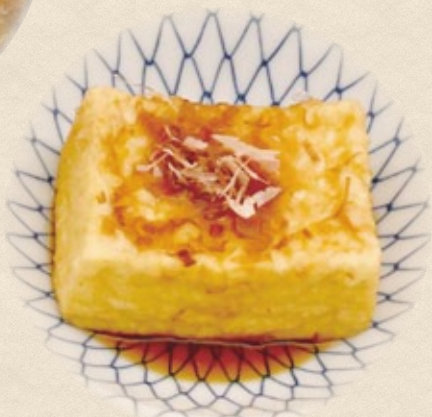
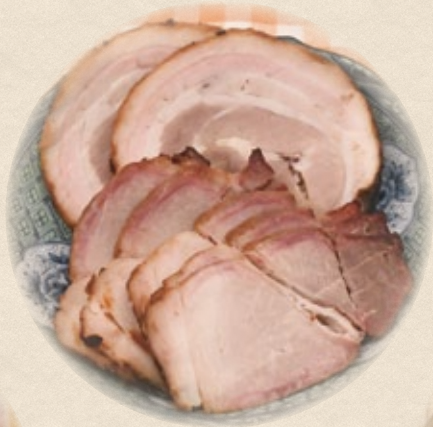

KONAN 食彩館



さくっとジューシー
美味しいです。
食べるたびに
口に旨みが
広がります。

チキンカツ

旨味あふれる宮崎県産のブランド鶏『桜姫』を使ったチキンカツは、人気商品。店頭で並ぶ数々の惣菜は優しい味わいで、オカズにもお酒のアテにもぴったりで、つつい手が伸びる。



松井商店

☎078-441-3656
9:30~20:00
水曜休
神戸市東灘区甲南町
3-6-12
最寄駅 JR 摂津本山駅



セルバ名店会



我が家は皆
やみつきになるくらい
ハマっています。

タンドリーチキン 6個 520円

天然飼育の朝びき鶏を扱った鶏肉専門店。甘辛いタレが自慢の焼き鳥や、ハーブをまぶした塩ダレ焼鳥(ブロック)も並ぶ。自家製タレに一晚漬け込んだカレー風味のタンドリーチキンは固定ファンも多い。



鳥豊

☎078-431-0634
10:00~19:00
水曜休
神戸市東灘区森南町
1-5-1-15
最寄駅 JR 甲南山手駅



神戸住吉ありまみち商店街



衣が
カリッとして、
とても美味しい!!

ぼっかけコロッケ 1個 100円

店頭で揚げるぼっかけコロッケは、すじ肉のうま味がつまった精肉店ならではの看板商品。職人が一つひとつ丁寧に包む豚まんや皮から手作りする春巻き、ジューシーな焼豚も人気。



デリシャスミート
マルヨネ

☎078-822-2951
9:00~18:00 火曜休
神戸市東灘区住吉本町
1-23-7
最寄駅 JR 住吉駅

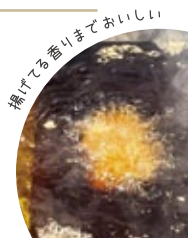

甲南本通商店街



コロナ禍で
飲みに行けない時
焼鳥を買って家で
楽しみました。

焼鳥 1本 90円~

大安亭市場発祥の創業80年を超える鶏肉専門店。新鮮な淡路鶏を店頭で次々に焼き上げていく。常時10種以上の焼鳥の他、唐揚げや骨つきもも、チキンハム、レバーパテなども人気。



鳥忠

☎078-431-3990
10:00~18:00
日曜休
神戸市東灘区甲南町
3-3-30
最寄駅 JR 摂津本山駅



六甲本通商店街



餃子の美味しさはもちろんのこと味噌だれが絶品。

餃子 2人前(12個)400円、3人前(18個)600円

餃子だけの専門店です。27年。生産者を選んで甘めのキャベツを仕入れるなど、素材にはこだわっている。餃子に合う自慢のオリジナル万能味噌だれは焼きうどんやホルモン焼きにも使える。



餃子専門ハファダイ

☎078-811-7400
11:00~売切れ次第終了
月曜休
神戸市灘区森後町
2-2-13
最寄駅 JR 六甲道駅

タレだけでも販売



御影市場(旨水館)



母が幼い頃から大好きな野菜コロッケ。

野菜コロッケ 1個 100円

1番人気は甘みのある玉ねぎと魚のすり身が美味しい「野菜コロッケ」。夕方には売り切れることも。チーズ天やれんこん天も人気。お酒にもよく合う天ぷらを求めて、男性のお客様も多い。



丸武商店

☎078-851-5153
9:30~17:00
水・日曜休
神戸市東灘区御影
本町4-11-10
最寄駅 阪神 御影駅



食の工房みやまえ



素材の良さ、センスの良さを感じる具の大きな出汁の効いたおでん。

おでん 1パック 298円/398円

年間200種を超える旬の食材を使った和惣菜は、食べやすい大きさに切るところから味付けまですべて手作り。出汁が染み込んだおでんは、蓋を開けるとカツオの香りが立ち上る。



食の工房みやまえ

☎078-846-0380
9:00~20:00
水曜休
神戸市灘区森後町
3-3-7-101
最寄駅 JR 六甲道駅



六甲本通商店街



野菜嫌いの私もこのコロッケは大好きです。

野菜コロッケ 1個 110円

創業70年を超える老舗の蒲鉾店。巨大なすり鉢で作った新鮮な魚のすり身に、淡路産玉ねぎやニンジン、グリーンピースなどが入った野菜たっぷりのコロッケは栄養満点!



かねふく蒲鉾店

☎078-851-8214
10:00~売切れ次第終了
日・月曜休、不定休あり
神戸市灘区森後町
2-1-15
最寄駅 JR 六甲道駅



水道筋6丁目商店会

味が濃厚で市販のものにはない美味しさ。



厚揚げ 1盛り 210円

戦前の寄せ製法通りに糧を使い、高温の豆乳を鳴門の天然ニガリだけで固める豆腐で作った自慢の厚揚げは、木綿にはコク、絹には甘みがある。これだけでも主役級のおかず。



佐藤とうふ店

☎078-801-5528
10:00~19:30
(土日祝は~19:00)
火曜休
神戸市灘区水道筋6-4-12-2
最寄駅 阪急 王子公園駅



水道筋商店街

店頭販売の豆乳は豆腐店ならではの濃厚な味です。



揚げ出し豆腐 1パック(3個入・たれ付) 300円
生ゆば 1パック(2枚入) 300円

北海道産の大豆を使い、安心安全をモットーにすべての工程を昔ながらの手作りで提供する豆腐は、プロも認める自然な美味しさ。豆の甘さを感じる揚げ出し豆腐、旨味が凝縮された生ゆばをぜひ。



藤本食品

☎078-882-2033
9:00~19:00
無休
神戸市灘区水道筋5-3-2
最寄駅 阪急 王子公園駅



灘中央市場



春巻 1本 200円

長年地元で愛されてきた中華料理専門の惣菜店。皮から手作りの春巻きはタケノコと春雨が包まれ、カニカマときゅうりの春巻きは斬新!強い火力で野菜のシャキシャキ感が残る八宝菜など本格メニューが並ぶ。

卵で巻かれたふんわり春巻、カニカマときゅうりの春巻どちらも優しい味。



晃龍

☎078-801-1314
9:30~18:00
水曜、第2・3火曜休
神戸市灘区倉石通1-1-7
最寄駅 阪急 王子公園駅



水道筋1丁目商店街



かす汁 380円(冬期のみ)

鮭やブリのカマを清酒・松竹梅の酒粕を使用して炊いたかす汁。あっさりした味に魚の旨味が溶け込んだ冬期限定の根強い人気商品。お刺身や煮付けはもちろん南蛮漬けや天ぷらも鮮魚ならではの美味しさ。

お魚の出汁がジュワッと染み出してお味も絶品!



井神鮮魚店

☎078-871-9570
10:00~18:00
水曜、第3火曜休
神戸市灘区篠原南町6-2-8
最寄駅 阪急 王子公園駅



灘中央筋商店街



注文後切ってくれる。上品な味わいで豚肉の旨味が凝縮されてる!

焼豚 モモ、バラ 各100g 400円

国産豚を和風醤油味の漬け汁に漬け込み、土佐備長炭を入れた鉄工所特注の釜でじっくり3時間。とろけるような脂が美味しいバラ、ヘルシーなモモの両方をご賞味あれ。地方発送も可。



キムラ商店
TEL&FAX 078-861-0298
9:30~17:30
(売り切れ次第終了)
火曜、第1・3水曜休
神戸市灘区倉石通2-1-23
最寄駅 阪急 王子公園駅



灘中央市場



食卓の追加の一品に重宝します。どれも懐かしいおふくろの味。

肉団子、こんにゃくの炒め煮 各100g 160円

長いショーケースに常時40~50種、季節の惣菜がズラリ。こんにゃくの炒め煮は、甘辛く昔懐かしい味。肉団子は大人にも子どもにも人気の一品。全て量り売りで欲しい分だけ買うことができる。



とうないそうざい店
☎078-861-3609
9:00~18:00
水曜休
神戸市灘区水道筋3-2
最寄駅 阪急 王子公園駅



大日六商店会



厚揚げのサイズが通常の1.5倍位あって食べ応えあり。

おでん 1個 90円~

名店で修行した料理人が作るお惣菜は、ひと手間かけた逸品ばかり。アクをとり出汁を濾して継ぎ足すおでんは常にシミシミ!黄身だけの自家製マヨネーズを使ったポテトサラダも美味。



おかずの前田
☎078-242-5577
9:00~19:00
日曜、日曜前後の祝日休
神戸市中央区大日通
6-1-6
最寄駅 阪急 春日野道駅



灘中央市場



クリスマスには絶対にここで買います。

もも焼き 1枚 700円(事前予約)

三代目店主が自らの目で確かめて仕入れた朝引きの若鶏を自家製タレにつけ、備長炭で焼き上げる。焼きたてはもちろん、冷めても美味しい。焼鳥や鶏肉店では珍しいウナギのかば焼きもぜひ。



鳥安商店
☎078-882-6429
9:00~17:00
水曜休
神戸市灘区水道筋3-4
最寄駅 阪急 王子公園駅



二宮市場



濃すぎず
薄すぎずの
味付けが
絶妙。

ちりめん山椒 62g 540円

こんぶ専門店が出汁からこだわり抜いた自家製ちりめん山椒は絶品。「お立ち寄り大賞」にも選ばれた「にしんの甘露煮」とともに、お店のイチオシ。



岩田屋こんぶ店

☎078-221-7291

月・水・金 13:00~19:00

火・木・土 9:30~19:00

日曜・祝日休

神戸市中央区琴ノ緒町3-3-5

最寄駅 各線 三宮駅



ごはんがすすむ~

大安亭市場



野菜たっぷりの
かき揚げ天ぷらは
ボリュームがあって
食べ応えあり。

えび入り野菜かき揚げ 2コ 200円

大豆油でカラッと揚げた、旬の魚介類や野菜など、常時30~40種がズラリ。お得な天ぷら盛合せや、こしひかりを使った天むすも人気。夕方には売り切れることも。



三宅天ぷら店

☎078-251-8985

9:00~18:00

日曜休

神戸市中央区八雲通

4-3-10

最寄駅 阪急 春日野道駅



二宮商店街琴三四会



おすすめ部位や
脂身多め少なめを
選んで買うのも
楽しい。

焼豚

黒毛和牛と国産豚の専門店。3代目店主が作る自家製焼豚は、毎日1頭分を、代々受け継がれた秘伝のタレに漬け、炭火でじっくり3時間かけて焼き上げる。脂の乗ったバラは絶品で、全国から注文が入る。



マル肉店

☎078-222-2869

9:00~18:00

不定休

神戸市中央区琴ノ緒町

4-6-10

最寄駅 各線 三宮駅



大安亭市場



食べると
大豆の
優しい甘さを
感じます。

特製おぼろ豆腐 1個 400円

六甲布引の美味しい地下水と、海洋深層水から抽出した「にがり」を使って製造した特製おぼろ豆腐は、豆のうま味を感じる逸品。自慢の湯葉もぜひ味わって!



佐竹豆腐店

☎078-221-3876

9:30~18:00

水・日曜休

神戸市中央区八雲通

5-4-17

最寄駅 阪急 春日野道駅

湯葉は1枚ずつ
引き上げています。



宇治川センター



昔から
変わらない
美味しさとお手頃価格が
魅力的。

野菜コロッケ 1個 80円

地元で長年愛されている人気の野菜コロッケは、魚のうま味と玉ねぎの甘さが絶妙で、お酒のアテやおやつにもぴったり。こだわりの味を守り続けるかまぼこにはハモのすり身を惜しみなく使っている。



宇治川かまぼこ

☎078-341-4567
8:00~18:00
日曜・祝日休
神戸市中央区楠町
1-2-15

最寄駅 神戸高速線 西元町駅



三宮本通東地区街路整備組合



野菜が豊富で
とても美味しく
一度食べたら
クセになる味!

キッシュ 1カット 680円

フレンチ出身のシェフが作る本格フレンチデリが評判の店。玉ねぎとベーコンをベースに、季節野菜が入った「野菜たっぷりのキッシュ」は、サクサクしたパイ生地とふんわり優しい卵の食感が絶妙。



ベル・テーブル

☎078-331-5550
11:30~20:00
水曜休
神戸市中央区三宮町
1-5-11

最寄駅 各線 三宮駅

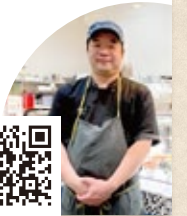

みなとがわパークタウン



ここの焼豚が
1番好きです。
めちゃくちゃ
おいしい!

焼豚 モモ・バラ 各100g 340円、ロース 100g 450円

三田牛をメインに扱う、創業90年の精肉店。選りすぐりの神戸ポークを自家製のタレに漬け込み、約2時間かけてじっくり炭火で焼き上げる。リピーターが多い逸品。



中央軒

☎078-511-2610
10:00~17:00
火曜休(日曜不定休)
神戸市兵庫区荒田町1-20-1
最寄駅 神鉄 湊川駅
地下鉄 湊川公園駅



元町4丁目商店街



ご主人こだわりの
卵を使っただし巻きは
食卓の+αに
おススメです。

だし巻き 1パック(2ケ) 320円

和食の職人が、素材にこだわり丁寧に手作り。毎日でもあきないよう考えられたメニュー構成で、定番と日替わりの和惣菜が並ぶ。美味地養卵を使っただし巻きは優しさがあふれる味。



持ち帰り割烹 優里

☎078-599-9284
11:00~18:00
(売り切れ終了)
月・火曜休
神戸市中央区元町通4-1-13
最寄駅 各線 元町駅
地下鉄 みなと元町駅



ハートフルみなとがわ



ニンニク
たっぷり
焼き上げた
鶏が美味!

じゃりん子チキン 半身 900円

沖縄のソウルフード・鶏の丸焼き!自家製の秘伝のタレに漬け込んだ鶏に、新鮮なニンニクを刻んでたっぷり詰め込み遠赤外線ロースターでじっくり時間をかけて焼き上げる。



じゃりん子チキン
☎080-4763-1314
11:30~17:30
月・木曜休
神戸市兵庫区荒田町
4-29-25
最寄駅 神鉄 湊川駅
地下鉄 湊川公園駅



ハートフルみなとがわ



しっかりした
味付けて
食べごたえ
あり。

ちらし寿司も
おすすめ!

エビチリ 1パック 230円~

60種を超える和洋折衷の多彩なメニューは小さめに盛られ、地元
のニーズに応える。海鮮料理のバリエーションが豊富で、エビフラ
イ、エビチリ、エビマヨ、ハニーマスタードやあんかけも登場する。



ブルーデリ
☎078-381-5488
9:30~18:00
木・日曜休
神戸市兵庫区荒田町4-29-24
最寄駅 神鉄 湊川駅
地下鉄 湊川公園駅



ハートフルみなとがわ



ちょっとした
手土産に重宝。
ご飯のお供、酒の
つまみに最高!

しばぎく 100g 250円

しよの実わかめも人気

昆布、佃煮の専門店として75年。店主は阪神の大ファン。阪神が
勝った翌日は、指定の品が割引になるサービスも。しば漬けにキク
ラゲの入ったしばぎくはご飯が止まらない!!



菊水昆布
☎078-511-2326
9:30~17:30 木曜休
神戸市兵庫区荒田町
4-29-24
最寄駅 神鉄 湊川駅
地下鉄 湊川公園駅



ハートフルみなとがわ



天ぷらに
こだわったご主人が
丁寧一品ずつ
揚げてくれる。

天ぷら盛り合わせ 6種 350円

市場で仕入れた新鮮な魚と季節の野菜の揚げたて天ぷらが、常時
20種ほど並ぶ。一個ずつ買えるので、おかずの一品に重宝する。
アツアツご飯と自家製天つゆのミニ天丼も◎。



気楽な天ぷら屋 風は歌う
☎078-575-0035
9:30~18:30 木曜休
神戸市兵庫区荒田町
4-29-24
最寄駅 神鉄 湊川駅
地下鉄 湊川公園駅



東山商店街



130円でこのクオリティーはすごい!



ハンバーグ 1個 130円

宮崎牛をはじめとする和牛専門店のハンバーグは、炒めた玉ねぎと合わせて形が整えられ、肉汁がジュワッとあふれ出る。10個、20個と買っていく人も。ピーマンの肉詰めや肉団子、煮込みなどアレンジも利く。



ほだかビーフ

☎078-511-2901
8:30~18:00 月曜休
神戸市兵庫区東山町
1-1-23
最寄駅 神鉄 湊川駅
地下鉄 湊川公園駅



東山商店街



しっかりした味付けでお婆ちゃんの味を思い出す。

たくあん 1本 200円

国産素材・完全無添加の製法を守り、50年継ぎ足し続ける糠床に、赤穂や五島列島の塩、羅臼昆布で手間ひまかけた漬物は『天然の保存食』。甘口のたくあんは1本丸ごと買ってすすぐに食べてしまう。



あわや漬物店

☎078-511-4979
9:30~17:00
木・日曜休
神戸市兵庫区東山町1-1-24
最寄駅 神鉄 湊川駅
地下鉄 湊川公園駅

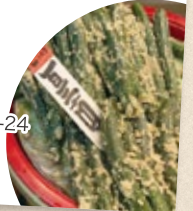

東山商店街



揚げたてもお弁当に入れてもGood!



だいこ

揚げあんべい

ザクザクみじん切りの淡路島産玉ねぎを、オリジナル製法のすり身と合わせた手作りコロッケは看板商品。はんぺんを揚げた揚げあんべいや、プリプリ食感のエビ天も外せない!



大貴かまぼこ

☎078-511-3259
10:00~18:00
日・木曜休
神戸市兵庫区東山町1-1-21
最寄駅 神鉄 湊川駅
地下鉄 湊川公園駅



東山商店街



祖父母が買っていた豆腐。今も健在なのはすばらしい。

嵯峨豆腐 1丁 270円

滑らかな絹としっかりした木綿の良さを併せ持つ嵯峨豆腐。海洋深層水のにがりを使った寄せ豆腐など、三代目の三兄弟が国産大豆と手作りにこだわっている。



とうふ屋原商店

☎078-511-1616
10:00~18:00
日・月曜の祝日休
神戸市兵庫区
東山町1-1-21
最寄駅 神鉄 湊川駅
地下鉄 湊川公園駅

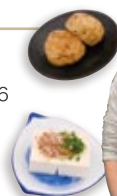

マルシン市場



美味しいお豆腐や揚げ、煮豆、白和えなどと共に並ぶ卵の花がオススメ!

卵の花 大 500円、小 250円

煮豆用の最高品種・北海道「鶴の子大豆」と国産のニガリで作る豆腐は濃厚で、豆の甘さが口に広がる。「身体が喜ぶ豆」にこだわった煮豆や湯葉、おからなどのお惣菜はまさに『お袋の味』。



原とうふ店
☎078-511-2581
10:00~18:00 水曜休
神戸市兵庫区東山町
2-8-61
最寄駅 神鉄 湊川駅
地下鉄 湊川公園駅



マルシン市場



脇役じゃなく主役級の味付けてご飯がすすみます。

赤かぶ、みぶな漬け

明治時代から続く老舗。四代目が若い感性で自ら市場で国産の旬野菜を仕入れたり、農家と直接契約を結んで新製品も開発。上品な味付けの漬物は高級料理店や料理旅館、ホテル等にも卸している。



中村漬物
☎078-511-5544
10:00~18:00 水曜休
神戸市兵庫区東山町
2-8-61
最寄駅 神鉄 湊川駅
地下鉄 湊川公園駅



マルシン市場

少し濃いめの味付けてご飯が進む!



さば煮付 1尾 350円

大鍋で一気に炊き上げるさば煮付が「おかんの味」と評判に。季節野菜の煮炊きもの等のお惣菜や、8~9種が入った天ぷら盛り合わせはどれも500円とびっくり価格!



かね竹商店
☎078-521-5211
10:00~18:00
水曜休
神戸市兵庫区東山町
2-8-61
最寄駅 神鉄 湊川駅
地下鉄 湊川公園駅



マルシン市場



パサパサ感がなく驚くほど柔らかいチキンロール

チキンロール 1本 400円

淡路鶏のもも肉に下味をつけ、肉を軸にして巻いたチキンロールは、中は柔らかくジューシーで皮はパリッ! 輪切りでそのままでも、ご飯に乗せても美味しい! 自家製タレの焼き鳥も絶品。



河芳
☎078-511-1658
10:00~18:00
火・水曜休
神戸市兵庫区東山町
2-8-61
最寄駅 神鉄 湊川駅
地下鉄 湊川公園駅



有野台商店街



ソースは
ご飯にかけても
美味しい!

トマト煮込みハンバーグ 1個 490円

お洒落なカフェのような店内のショーケースには、安心素材にこだわった色とりどりのお惣菜やオヤツが並ぶ。丁寧に手ごねし、オリジナルのトマトソースで煮込んだハンバーグは、食卓を華やかに彩る。



Naminori食堂

☎078-958-5315
10:00~18:00
(日曜は~15:00)
月・火曜休(不定休あり)
神戸市北区有野台2-1-4
最寄駅 神鉄 岡場駅



平野商店街



長年続く
酒屋の一角
地元の人に愛され
親しまれてきた
唐揚げ

からあげ 1個 90円

人気のからあげは、国産鶏のもも(味は3種類)、むねのほか、スパイシーチキン、クリスピーチキン、鶏天など種類豊富。イートインコーナーもあり、メニューも充実。



きよものからあげ

☎078-361-1731
11:00~20:00
日曜休
神戸市兵庫区下祇園町
23-11
最寄バス停 平野バス停



有野台商店街



盛り付け例です

濃厚な旨味。
醤油でも岩塩でも
そのままでOK!

くみあげ豆腐 1丁 210円

豆にこだわり、海水から取れる天然ニガリを使った豆腐は、その日の朝のできたてを有馬温泉の老舗料理旅館やホテルに卸す。濃厚な味わいはプロが求める匠の味。



とうふ処乗石

☎078-987-0004
10:00~17:30
不定休
神戸市北区有野台
2-1-15
最寄駅 神鉄 岡場駅



ジョイエール御旅 (旧御旅センター市場)



柔らかくて
風味が良くて
好きです。



焼豚

100g 320円+税
特上焼豚 100g 350円+税

おもたせにも人気。
(要予約)

国産豚を代々受け継がれたタレに漬け込むこと1週間。創業70年の老舗精肉店が誇る焼豚は広い世代に大人気。ジョイエール御旅には、バラエティ豊かな季節の惣菜が並び、新鮮な青果も揃っている。



ともや精肉店

☎078-575-9800
9:30~20:00
日曜休
神戸市兵庫区塚本通
5-2-11
最寄駅 JR 兵庫駅



ともや精肉店
HEATSHOP TOMOYA

長田神社前商店街

他店にはない
珍しい一品
胡椒が効いていて
お酒のお供にも!



じゃがいものシャキシャキ炒め

100g 280円

揚げなす煮も
とろける食感

練物屋が発祥の創業70年の老舗。家庭の味を目指した惣菜は、素材のうまみを最大限に引き出す出汁が特徴。シャキシャキ炒めは、シンプルな味付けと歯ざわりの良さが箸が進む。自慢のポテサラも大人気!



おかずふあとりー
☎078-691-2293
9:00~19:00 日曜・祝日休
神戸市長田区長田町
1-3-1-104
最寄駅 地下鉄 長田駅
阪神 高速長田駅



長田中央いちば

味付けも
家庭的で、普通の
煮豆とは一線を
画します!



豆の煮物、金時、黒豆など 各100g 180円

煮豆屋からスタートした惣菜店。いりこ出汁がすべてのベースになっており、多彩な煮炊き惣菜が手間ひまかけて丁寧につられる。煮豆はもちろん、茹で干し大根や冬のおでんも人気。



惣菜のさこう
☎078-579-1281
9:00~19:30
日曜休
神戸市長田区六番町8-3
最寄駅 地下鉄 長田駅
阪神 高速長田駅



長田神社前商店街



こんなに
甘みを感じる
美味しい
コロッケは
初めて!

コロッケ 1個 80円

出汁の味をほんのりつけたじゃがいもとゴロゴロお肉が入った重量感のあるコロッケ。じゃがいものホクホクした食感も残っておりボリューム満点。アツアツの揚げたてはもちろん、冷めても美味しい!



ながたや
☎078-691-2072
10:00~18:30
火・水曜休
神戸市長田区長田町2-1-111
最寄駅 地下鉄 長田駅
阪神 高速長田駅



長田中央いちば



調味料が
素材で嫌味のない
味だから、
あっという間に
食べてしまう!

ピリ辛らっきょう 350円

創業60年を超える老舗。素材にこだわり、天然の昆布・ぬか・塩をベースに、丁寧に漬け込んだ漬物はどれも優しい味。らっきょう漬けは2種あり、唐辛子入りのピリ辛らっきょうはここだけのオリジナルで人気が高い。



なんぐう商店
☎078-578-4147
9:00~19:30
日曜休
神戸市長田区六番町8-3
最寄駅 地下鉄 長田駅
阪神 高速長田駅

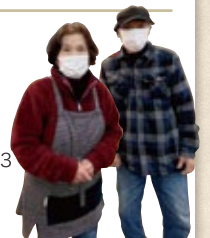

アスタくにづか新長田南テナント会



なめらかな豆腐に薄衣をまとった上品な味わい。

揚げ出し豆腐 2個 200円、3個 270円、4個 360円

創業100年を超える老舗。国産大豆の豆腐を低温の菜種油でじっくり2度揚げするアツアツの揚げ出し豆腐は、外はカリッと中はふわふわ。イトインコーナーでも食べられる。



守食品店

☎078-611-9616
10:00~19:00
水曜休
神戸市長田区久保町5-1-1
アスタくにづか3番館
最寄駅 各線 新長田駅



長田神社前商店街



魚とチーズの融合は絶品!

カマンベールチーズ天 1個 240円

創業100余年の老舗蒲鉾店。魚本来の旨味と伝統の製法を大切に、季節ものや新製品も登場! 六甲山牧場とコラボしたカマンベールチーズ天はここにしかない味! 日替わりの天ぷらもおすすめ。



大重蒲鉾

☎078-575-2150
9:30~18:30(日祝~18:00)
不定休
神戸市長田区六番町8-1-1
ナガタG.Y.ビル
最寄駅 地下鉄 長田駅
阪神 高速長田駅

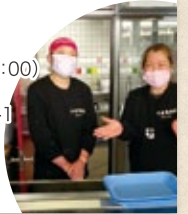

丸五市場



キムチの種類も本当に多くて、どれも絶品。

ヤンニョン・ケジャンも要予約でOK!

キムチ らっきよキムチ 1パック 400円
やまいもキムチ 1パック 350円

自家製キムチタレは辛さの中にも甘さを感じる本場韓国の味。キムチの種類も多く、どれもご飯のおかずとして大活躍! チャプチェやチヂミのほか、韓国調味料なども取り揃えている。



ここキムチ

☎080-8525-2271
10:00~18:30
火曜休
神戸市長田区二葉町3-10-10
最寄駅 各線 新長田駅



大正筋商店街



とにかく安くでジューシー。これ以上のミンチカツを知りません!

ミンチカツ 1個 100円

黒毛和牛専門店のミンチカツはプロも太鼓判を押す逸品。先代が開発したオリジナルの配合で、噛んだ瞬間に肉汁があふれ出す。じゃがいもたっぷりの食べ応えのあるコロッケもぜひ!



千鶴屋精肉店

☎078-642-4129
10:00~19:00(あげもの~18:30)
月曜休
神戸市長田区二葉町5-1-1
フレール・アスタ二葉 1F
最寄駅 各線 新長田駅



板宿銀映通商店街



マヨソースで和えているのにカリカリが残っていてここにしか無いお惣菜です!

鶏マヨ 1パック 300円

リーズナブルなお惣菜が目移りするほど並ぶ味三坂。一口サイズの鶏に下味をつけ、カラッと揚げて特製マヨネーズソースで和えた鶏マヨは、店先に並ぶそばから売られていく。



味三坂
☎078-735-1437
8:00~18:00
日曜・祝日休
神戸市須磨区飛松町2-1-2
最寄駅 各線 板宿駅



板宿西部市場



蒲鉾屋さんの作る煮こごりは日本酒のアテになる上品な一品。

鱧皮煮こごり 1個 280円

大正12年創業の老舗蒲鉾店。漁師仲間のまかない飯だった煮こごりが評判を呼び、商品化した一品。淡路島産玉ねぎたっぷりの名物コロッケ(120円)は神戸セレクション認定商品。



黒田蒲鉾商店
☎078-732-0498
8:30~18:30
木曜休
神戸市須磨区飛松町2-2-13
最寄駅 各線 板宿駅



板宿きたいちば



懐かしい気持ちにさせてくれる逸品。

五目おから 1パック 150円

創業60年の豆腐屋さんならではのおからに、小さく刻んだこんにゃく、薄揚げ、にんじん、ちくわ、とり肉、ネギが入った五目おからは、店主のお母さんの味を受け継いだ格別の味。



村上豆腐店
☎078-732-3982
8:00~19:00
日曜休
神戸市須磨区飛松町2-4-12
最寄駅 各線 板宿駅



板宿銀映通商店街



普通に焼いても鍋に入れてもとても美味しい餃子です。

生餃子 10個 280円

神戸ポークと国産ニンニク・キャベツで作る餃子は、60年変わらず愛されている味。ずっしりと餡たっぷりで、焼いてよし、揚げてよし、鍋やスープに入れても旨味加わる優れモノ!



キヨヤ肉店
☎078-732-3584
10:30~18:00
金曜休
神戸市須磨区平田町2-3-17
最寄駅 各線 板宿駅



塩屋商店会



鶏肉の
ジューシーさと
しっかりした味が
やみつきます！

チューリップ 1本 80円

塩屋のソウルフードとして愛されているミツワヤの揚げ物。中でも一番人気の大きなチューリップは冷めても美味しく衣もサクサク。エビクリームコロッケのまったりとした濃い味も人気。



ミツワヤ

☎078-751-0087
11:00~19:00
日曜休
神戸市垂水区塩屋町
3-10-17
最寄駅 JR 塩屋駅



須磨寺前商店街



焼き加減が
サイコー。
素焼きでタレを
別付けても
美味しい!!

焼き鳥 3本 324円

国産鶏を甘辛い自家製タレで仕上げる焼き鳥は絶品。どのお惣菜も、厳選された国産素材を使用し、安心して懐かしい味を食卓に届けている。



鳥卵/フーズ蓬莱

☎078-731-9661
10:00~19:00
日曜休
神戸市須磨区須磨寺町
2-2-4
最寄駅 山電 須磨寺駅



垂水商店街



ボリューム
満点で
食べ応えあり!

ハムカツ 1枚 70円

一つひとつ心を込めた、昔ながらの手作り弁当と惣菜のお店。昔懐かしくリーズナブルなハムカツはオヤツにもGood。ミンチカツ(100円)、コロッケ(70円)、アジやイワシのフライなど注文してからその場で揚げてもらえる。



おかちゃん

☎078-705-2455
月~金、祝前日11:00~22:00
土11:00~21:30
日・祝日11:00~20:00
日曜不定休
神戸市垂水区神田町4-36
最寄駅 各線 垂水駅



リファール横尾名店会



母が作っ
てくれたよ
うな
嬉しい気持
ちにな
ります。

ワケギのめた 1パック 250円+税

鮮魚と和惣菜のお店。国産の季節素材は、添加物を一切使わず、利尻昆布・かつお・サバ節をブレンドした特製出汁で、からだに優しい『実家の味』に。店頭で手作りされるめたは、さっぱり酢味噌でごはんにも合う!



ふじむら

☎078-741-1238
10:00~20:00
不定休(リファール横尾に準ずる)
神戸市須磨区横尾1-5
リファール横尾1F
最寄駅 地下鉄 妙法寺駅



レバンテ垂水



オカズなら
これがおすすめ!
薄味で素材本来の
美味しさに箸が
進みます!

日高昆布と落花生の五目煮 130g 560円

創業80年の昆布と佃煮の専門店。北海道産の天然日高昆布と千葉県産の落花生を使った逸品は、家庭で食べやすいようにと生まれた。春には垂水漁港から揚がるイカナゴ、希少なフルセの釘煮も!



江戸屋本丸

☎078-705-5101
10:00~19:00
日曜休
神戸市垂水区日向1-4-1 125-2
(レバンテ垂水1番館1F北西角)
最寄駅 各線 垂水駅



垂水センター街



垂水に行ったら
いつも買いに
行きます。
タレも絶品!

焼豚 モモ100g 378円、バラ100g 411円
ロース、プレミアム100g 432円

最高級の三田牛と神戸牛を扱う精肉店が作る焼豚は地元で大人気。肉色が良くハリのある、小ぶりのもち豚を厳選。半世紀以上も受け継がれた秘伝のタレに漬け込んで、特製釜の中で炭火でじっくり焼き上げている。



ミカゲヤ

☎078-707-3225
9:00~18:00
日曜休
神戸市垂水区神田町
5-14
最寄駅 各線 垂水駅



ジョイフル桜が丘



ますやの
定番商品。
しっかり味が
染み込んでいて
美味。

さば煮付け 1尾 250円

ご夫婦で切り盛りするキッチン工房。継ぎ足しの自家製タレで2時間半かけて炊いたさばの煮付けは、味が染み込み優しい仕上がり。注文を聞いてからパン粉をつけて揚げる串カツ、1個54円のコロケも!



MASUYAのキッチン工房

☎078-994-8853
10:00~19:00
木曜休
神戸市西区桜が丘中町3-2-3
タウンセンタージョイフル桜が丘2階
最寄駅 神鉄 栄駅



垂水センター街



パクパク
食べられるので
家族で取り合いに
なります。

チューリップ・ももの唐揚げ 100g 200円

胸の唐揚げ 100g 150円

創業80年、シェフの経験を持つ三代目が、下味にひと手間かけたジューシーな唐揚げや、特製タレで焼き上げる骨なしもも焼きは定番人気。日替わりメニューの手羽先ぎょうざやささみしそチーズカツも見逃せない。



鳥宇 <Toriu>

☎078-707-3031
10:00~18:00
土・日曜・祝日休
神戸市垂水区陸ノ町1-7
最寄駅 各線 垂水駅



神戸の市場・商店街 MAP

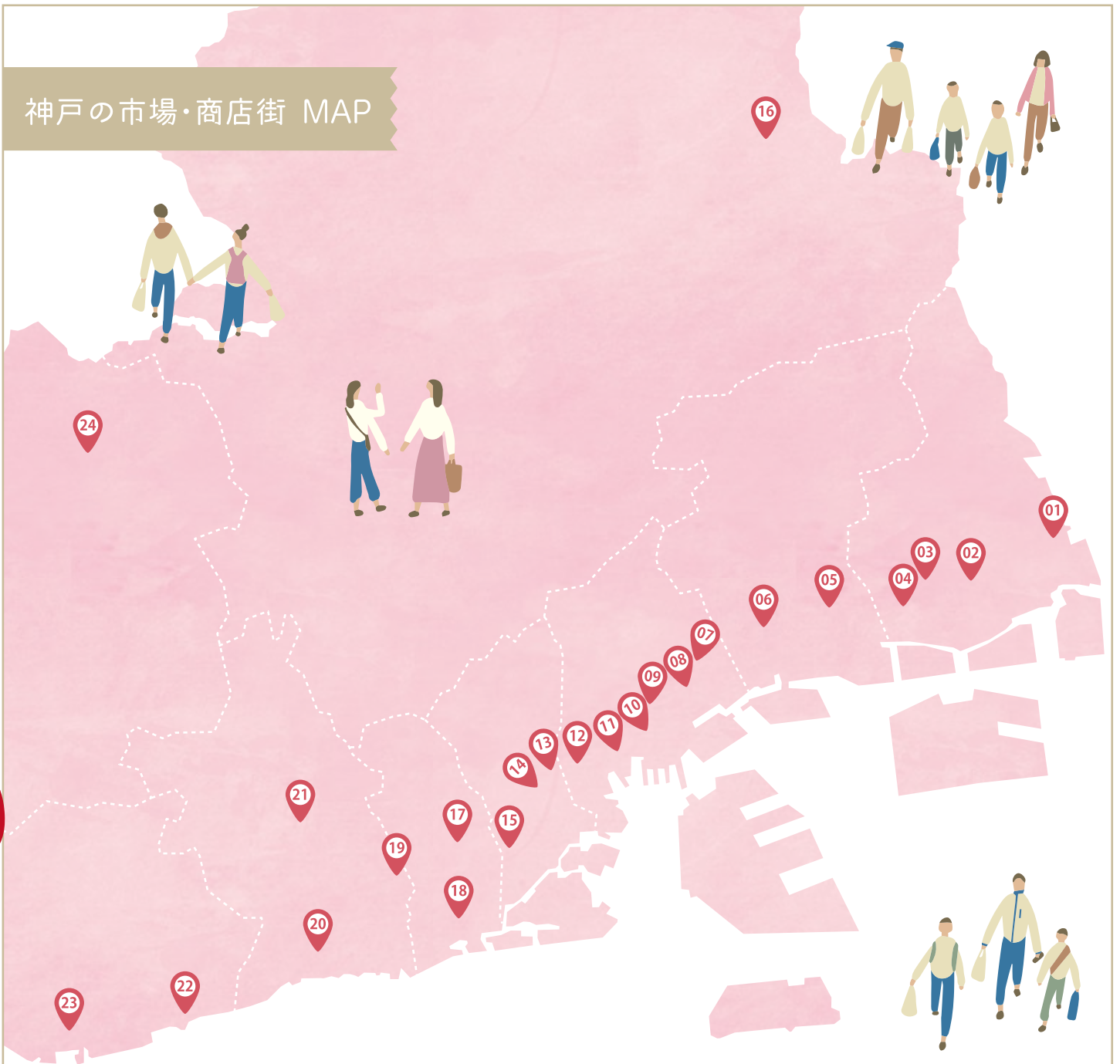

- | | | |
|----------------------------------------------------------------------------------------------------------------------------------------------------------------------------------------------------------------------------------------------------------------------------------------|---------------------------------------------------------------------------------------------------------------------------------------------------------------------------------------------------------------------------------------------------------------------------------------------------|-----------------------------------------------------------------------------------------------------------------------------------------------------------------------------------------------------------------------------------------------------------------------|
| <ul style="list-style-type: none"> 01 セルバ名店会 02 甲南本通商店街
KONAN食彩館 03 神戸住吉ありまみち商店街 04 御影市場(旨水館) 05 六甲本通商店街
食の工房みやまえ 06 水道筋商店街
水道筋1丁目商店街
水道筋6丁目商店街
灘中央市場
灘中央筋商店街 07 大日六商店会 08 大安亭市場 | <ul style="list-style-type: none"> 09 二宮市場
二宮商店街琴三四会 10 三宮本通東地区街路整備組合 11 元町四丁目商店街 12 宇治川センター 13 平野商店街 14 東山商店街
マルシン市場
ハートフルみなとがわ
みなとがわパークタウン 15 ジョイエール御旅 16 有野台商店街 17 長田神社前商店街
長田中央いちば | <ul style="list-style-type: none"> 18 大正筋商店街
丸五市場
アスタくにづか新長田南テナント会 19 板宿銀映通商店街
板宿きたいちば
板宿連合市場西部 20 須磨寺前商店街 21 リファール横尾名店会 22 塩屋商店会 23 垂水商店街
垂水センター街
レバンテ垂水1番館 24 ジョイフル桜が丘 |
|----------------------------------------------------------------------------------------------------------------------------------------------------------------------------------------------------------------------------------------------------------------------------------------|---------------------------------------------------------------------------------------------------------------------------------------------------------------------------------------------------------------------------------------------------------------------------------------------------|-----------------------------------------------------------------------------------------------------------------------------------------------------------------------------------------------------------------------------------------------------------------------|

水道筋商店街
水道筋1丁目商店街／水道筋6丁目商店街
灘中央市場／灘中央筋商店街

水道筋という名前は、大正時代に水道管が通された場所に道ができたことに由来する。神戸有数の商業地として発展してきたこのエリアには、いくつもの商店街と小売市場が細く連なる。大きなショッピングセンターでは味わえない懐かしい暖かい空気の中で、お買物や食事を楽しむことができる。



全体マップ 06



大正筋商店街／丸五市場
アスタくにつか新長田南テナント会

大正7年設立以来の長い歴史を誇り、昔ながらの人情と温もりが残る大正筋商店街。震災復興で生まれたアスタくにつかには新鮮な食材や食品を扱うお店が充実し、新長田の台所として地域の人々に親しまれている。また、丸五市場は近年アジア系食品を扱う店も増え、注目を集める。

大正筋商店街



丸五市場



全体マップ 18

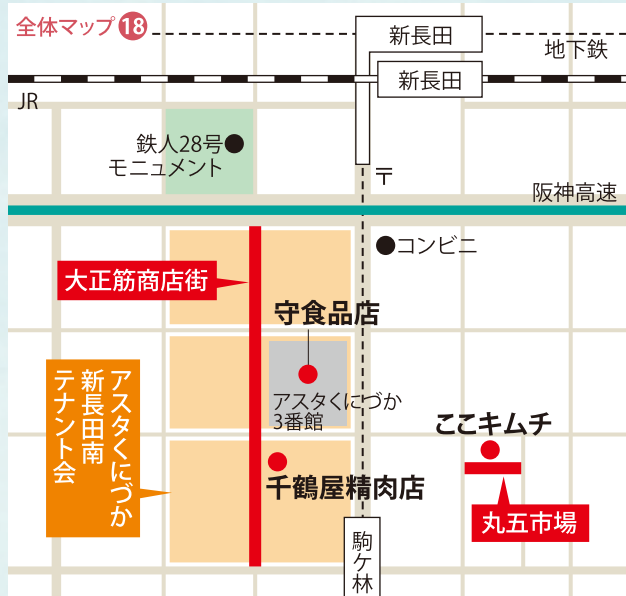

長田神社前商店街
長田中央いちば

長田神社前商店街は、長田駅から長田神社へ続く参道商店街。阪神・淡路大震災で多くの店舗が被災したが、いち早く再建を果たした。長田の台所・長田中央いちばも、震災からの専門店が集まり、新鮮で安い食材を並べる。

全体マップ 17



板宿銀映通商店街／板宿きたいちば 板宿連合市場西部

板宿銀映通商店街は、大衆演劇や映画を上映していた「銀映」を中心にして店舗が集まった歴史から「銀映」の名を冠している。板宿きたいちば、板宿連合市場西部は、戦後の混乱期からいち早く立ち上がり、地域住民の生活を支えてきた歴史ある小売市場。



神戸新鮮市場 東山商店街／マルシン市場 ハートフルみなとがわ みなとがわパークタウン



2つの市場と2つの商店街に、約500の店舗がぎっしり並ぶ神戸最大規模の市場。前身は大正7年に神戸で最初の公設市場として誕生した湊川公設市場で、以来1世紀の時を超えて「神戸の台所」として親しまれる。近代的でオシャレな神戸のイメージとは少し違う、下町感漂う懐かしい雰囲気や人情味あふれる人々が魅力的。



垂水商店街／垂水センター街 レバンテ垂水1番館

垂水駅の北側、縦横それぞれ約300mほどのエリアに、趣ある新旧専門店が並ぶ商店街。昭和9年開業の垂水廉売市場から垂水商店街・垂水センター街に移転してきた老舗も多い。平成12年にオープンしたレバンテ垂水1番館にも歴史ある店舗が集まる。



垂水商店街



神鉄

テ

大貴かまぼこ

あわや漬物店

ほだかビーフ

中央軒

楠高等学校

兵庫区役所

湊川

湊川公園

地下鉄

荒田公園

海神社

山陽垂水

垂水

JR

山電

中央区 大安亭市場

明治時代の中頃、浪花節の小屋「大安亭」に来る人々に合わせて生まれたのが始まりで、神戸で最古の商店街といわれる。三宮と春日野道駅の中ほど、南北250mに数多くの店舗が軒を連ねる。



東灘区 御影市場(旨水館)

大正9年に御影中西市場としてスタートし、2020年に100周年を迎えた歴史ある小売市場。阪神電車の高架下であり、昔ながらの長屋のような、あたたかい雰囲気にあふれている。



東灘区 セルバ名店会

セルバはスペイン語で「森」の意味で、前身が「森市場」だったことに由来する。二代、三代と続く老舗も多く、プロの目利き品質にこだわり、今も界限の日常に欠かせない頼れる存在。



中央区 二宮市場
二宮商店街琴三四会

神戸の中心・三宮からほど近く、大正時代に設立された二宮市場。二宮エリアには地域住民はもちろん、素材や調理法にこだわったプロ御用達の専門店や、ここ数年新たに出店した飲食店も多い。



灘区 六甲本通商店街
食の工房みやまえ

南北に緩やかな約100mの坂道に、こだわりを持った約50店舗が並ぶ六甲本通商店街。その一角には昭和7年創立の宮前市場を前身とする食の工房みやまえがあり、連携して六甲の賑わいを生み出している。



東灘区 甲南本通商店街
KONAN食彩館

昭和10年設立の甲南本通商店街は、東灘区で唯一、アーケードを有する商店街。南に下ると、「ちょっとおしゃれな時遊市場」をコンセプトにスーパーマーケット形式のKONAN食彩館がある。



中央区 三宮本通東地区街路整備組合

神戸三宮センター街の南側の細い通りに、昔ながらの喫茶店やグルメ、トレンドショップが軒を並べる。



中央区 大日六商店会

阪急春日野道駅から徒歩数分の好立地。民話の里として知られる葺合地区に位置し、この地域は「出っぱり石の恩返し」の舞台となっている。

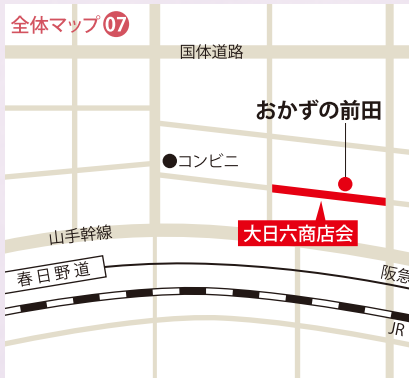

東灘区 神戸住吉ありまみち商店街

JR住吉駅から山手幹線までのゆるやかな坂道沿いにある商店街。神戸のオー・シャンゼリゼ『スミヨシティ』の愛称で親しまれる。

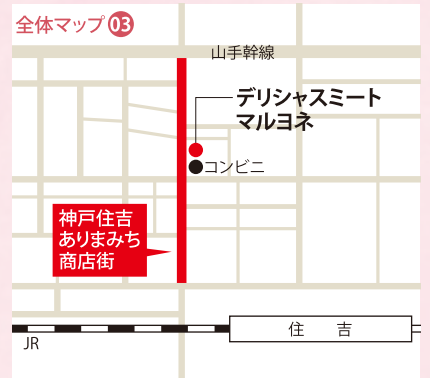

須磨区

リファール横尾名店会

リファールは「再生する」「作り直す」「再び始める」を意味するイタリア語が語源。誰からも親しまれるショッピングセンターとして地域とともに発展・繁栄を目指している。

全体マップ 21



兵庫区

ジョイエール御旅

「御旅センター市場」として長く兵庫駅周辺の顔として栄えてきた。平成7年に専門店が並ぶ現在のセルフ方式スーパーになった。大手にない専門店ならではの品揃え、オリジナルティーが強い。

全体マップ 15

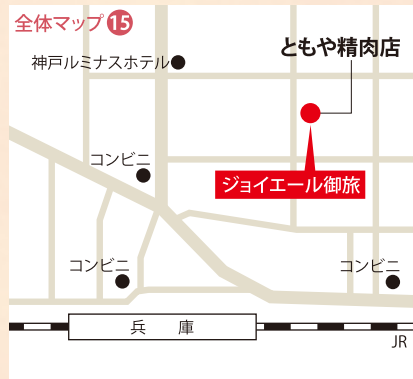

中央区

元町四丁目商店街

神戸を代表する商店街である元町商店街の中間に位置する。エリア内には映画館もあり、賑わいの中にもどこか落ち着いた雰囲気漂っている。

全体マップ 11



垂水区

塩屋商店会

歩くごとに景色が変わる、路地の入りくんだレトロな町にある商店街。西洋と下町が共存する独特の雰囲気があり、今話題のおしゃれスポットとして新店の出店も多い。

全体マップ 22



北区

有野台商店街

有野台の開発とともに、昭和46年に生まれた商店街。近くの有馬温泉の旅館やホテルに食材を納めるお店も多く、素材や調理法にこだわったお店が並ぶ。

全体マップ 16

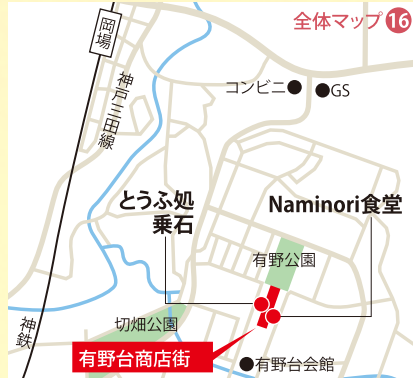

中央区

宇治川センター

JR元町駅と神戸駅の間位置するメルカロード宇治川の中心に位置し、昔ながらの庶民的な店も多い。毎年開催される「宇治川音楽祭」には個性豊かな音の競演を自当てに多くの人々が訪れる。

全体マップ 12



西区

ジョイフル桜が丘

桜が丘団地の中央にあるショッピングセンター。昭和53年の創立以来、地域の生活を支えている。

全体マップ 24



須磨区

須磨寺前商店街

886年の須磨寺創建時、参道に並んだ露店が発祥という長い商いの歴史を持つ商店街。別名「智慧の道」とも呼ばれ、付近にある弘天さんはパワースポットとして有名。

全体マップ 20

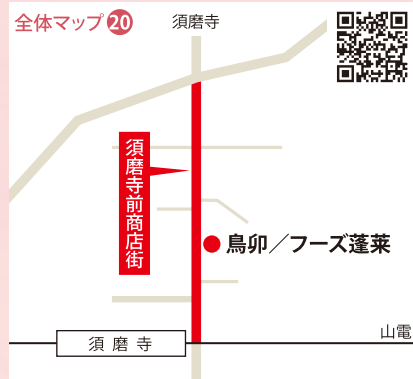

兵庫区

平野商店街

有馬街道が通る平野交差点を中心に、店舗が並ぶ商店街。平清盛にちなんだキャラクター「きよもん」が目印。「やさしいまち平野」をスローガンに個々のお店が「やさしい」サービスに力を入れている。

全体マップ 13



ごちそうさまでした。



KOBE 
UNESCO City of Design

令和3年度商店街・小売市場魅力発信事業

発行：神戸市

【お問い合わせ】

神戸市経済観光局商業流通課

〒651-0087 神戸市中央区御幸通6-1-12 三宮ビル東館4階 TEL.078-984-0346 FAX.078-984-0345

委託事業者：株式会社ディーズクリエーション

〒651-0094 神戸市中央区琴ノ緒町1-6-5-2F TEL.078-271-0668 FAX.078-271-0778

リサイクル適性 

この印刷物は、印刷用の紙へ
リサイクルできます。